



भिवंडी निजामपूर शहर महानगरपालिका, भिवंडी

सन २०२२-२३ चे सुधारित
२०२३-२०२४ चे मूल अर्थसंकल्प



BUDGET

2023-2024

अर्थसंकल्प

BUDGET



जा.क्र.भिनिशमनपा/लेखा/395, दि.16.03.2023 च्या पत्तान्वये भिवंडी निजामपूर शहर महानगरपालिकेच्या सर्व नियंलण अधिकारी व विभाग प्रमुख यांची दि.20.03.2023 रोजी प्रशासकीय समितीची बैठक आयोजित करण्यात आलेली होती. सदर बैठकीमध्ये महानगरपालिकेचे प्रशासक तथा आयुक्त, अतिरीक्त आयुक्त, उपायुक्त (मु.), उपायुक्त (कर), मुख्य लेखा व वित्त अधिकारी, शहर अभियंता, सहा.संचालक (नगररचना) व नियंलण अधिकारी/विभाग प्रमुख, इ. उपस्थित होते. या या प्रशासकीय समितीच्या बैठकीमध्ये सन 2022-23 चे सुधारीत व सन 2023-24 चे मुळ अर्थसंकल्पीय अंदाजपत्रकावर साधकबाधक चर्चा करण्यात आलेली आहे.

प्रशासकीय ठराव क्र.133

दिनांक 31 /03/2023

विषय : सन 2022-23 चे सुधारीत अर्थसंकल्प व सन 2023-24 करीता मुळ अर्थसंकल्पीय अंदाजपत्रकास मंजूरी देणेबाबत...

महाराष्ट्र शासन, नगर विकास विभाग, शासन निर्णय क्र.एम.सी.ओ.2002/प्र.क्र.71 (भाग 2)/नवि-14, दि.06.06.2022 नुसार महाराष्ट्र महानगरपालिका अधिनियम क.452 अ च्या तरतूदी नुसार मला प्राप्त झालेल्या अधिकारा नुसार (मा.महासभा व मा.स्थायी समितीचे अधिकार) मी, विजयकुमार म्हसाळ, प्रशासक तथा आयुक्त, भिवंडी निजामपूर शहर महानगरपालिका, सन 2022-23 चे सुधारीत रु.887,64.20 लाख व सन 2023-24 रकम रु.897,69.63 लाख रकमेचे रु.11.62 लाख शिल्लक दर्शविणारे मुळ अंदाजपत्रकास, महाराष्ट्र महानगरपालिका अधिनियम क.96 व 100 नुसार मान्यता देत आहे.



(विजयकुमार म्हसाळ)

प्रशासक तथा आयुक्त,

भिवंडी निजामपूर शहर महानगरपालिका

अनुक्रमणिका

अ.क्र.	विभाग	पान नं.
१.	अ - अर्थसंकल्प	
	महसुली जमा	१-१०
	महसुली खर्च	११-२६
	भांडवली जमा	२७-३२
	भांडवली खर्च	३३-४१
	सारांश	४२-४३
२.	क - अर्थसंकल्प	
	महसुली जमा	४४-४६
	महसुली खर्च	४७-५१
	भांडवली जमा	५२-५३
	भांडवली खर्च	५४-५६
	सारांश	५७-५८
३.	पी - अर्थसंकल्प	
	महसुली जमा	५९-५९
	महसुली खर्च	६०-६१
	भांडवली जमा	६२-६३
	भांडवली खर्च	६४-६५
	सारांश	६६-६७

अ.क्र.	विभाग	पान नं.
४.	आपत्ती व्यवस्थापन - अर्थसंकल्प	
	महसुली जमा	६८-६९
	महसुली खर्च	७०-७२
	भांडवली जमा	७३-७३
	भांडवली खर्च	७४-७५
	सारांश	७६-७७
५.	महिला व बालकल्याण - अर्थसंकल्प	७८-८०
६.	दिव्यांग कल्याण - अर्थसंकल्प	८१-८३
७.	वृक्ष संवर्धन - अर्थसंकल्प	८४-८७
८.	शिक्षण विभाग - अर्थसंकल्प	८८-९४
९.	शहर वाहतुक व्यवस्थापन - अर्थसंकल्प	९५-९८
१०.	वित्त आयोग - अर्थसंकल्प	९९-१०१
११.	अमृत - अर्थसंकल्प	१०२-१०३
१२.	कर्मचारी वेतन खर्च	१०४-१०५

भिवंडी निजामपूर शहर महानगरपालिका भिवंडी सन २०२२-२३ चे सुधारित अर्थसंकल्प व सन २०२३-२४ चे मुळ अर्थसंकल्पाचा अंदाजानुसार अर्थसंकल्पीय गोषवारा

आकडे लाखात

		सन २०२२-२३ आठ माही जमा/खर्च	सन २०२२-२३ चार माही अंदाजीत जमा/खर्च	सन २०२२-२३ चे सुधारित अर्थसंकल्प	सन २०२३-२४ अंदाजीत जमा/खर्च
अ अर्थसंकल्प	आरंभिक शिल्लक	२४४८९.७०	२७०२२.८४	२४४८९.७०	१७०९६.८५
	महसुली जमा	२७००९.०६	१४७५९.८७	४१७५२.९३	४५३५९.७९
	भांडवली जमा	३३०२.९७	१३०७.९७	४६९०.९४	५५००.००
	असाधारण जमा	७७७.४४	२३९.८९	१००९.३३	३३९९.०२
	एकूण जमा आरंभिक शिल्लकेसह	५५५७९.९७	४३३९३.७७	७१८६२.९०	७१२५९.५८
	महसुली खर्च	२१७०७.३४	१६५९३.७९	३८२२९.०५	४४७६८.८९
	भांडवली खर्च	१५६४.०६	३८९५.८२	५४५९.८८	८४५२.००
	असाधारण खर्च	५२३.३९	४७२.६३	९९५.९४	९०९.००
	अ अंदाजपत्रकातून क अंदाजपत्रकास अर्थसहाय्य	५१७.७६	२१९५.०९	२७९२.७७	८९६३.९०
	अ अंदाजपत्रकातून पी अंदाजपत्रकास अर्थसहाय्य	१४.९९	५५.९२	७०.९९	३२.८८
	अ अंदाजपत्रकातून अग्निशमन व आपत्ती व्यवस्थापन अंदाजपत्रकास अर्थसहाय्य	७७०.५४	६७८.६९	१४४९.९५	१०४६.७८
	अ अंदाजपत्रकातून महिला व बाल कल्याण अंदाजपत्रकास अर्थसहाय्य	१३६.४९	१५७.७६	२९४.९७	२३९.९०
	अ अंदाजपत्रकातून दिव्यांग कल्याण अंदाजपत्रकास अर्थसहाय्य	०.८४	५३.८९	५४.६५	४८.३४
	अ अंदाजपत्रकातून वृक्ष संवर्धन अंदाजपत्रकास अर्थसहाय्य	२४६.४०	११३.८०	३६०.२०	८२९.९६
	अ अंदाजपत्रकातून शिक्षण विभाग अंदाजपत्रकास अर्थसहाय्य	३०६७.४८	२१५९.८४	५२२७.३२	५९८९.७९
	अ अंदाजपत्रकातून शहर वाहतुक व्यवस्थापन अंदाजपत्रकास अर्थसहाय्य	०.००	०.००	०.००	१.००
	एकूण खर्च	२८५४८.३३	२६२९६.९२	५४८४५.२५	७१२४७.९६
	कालावधीच्या अंती शिल्लक	२७०२२.८४	१७०९६.८५	१७०९६.८५	११.६२

भिवंडी निजामपूर शहर महानगरपालिका भिवंडी सन २०२२-२३ चे सुधारित अर्थसंकल्प व सन २०२३-२४ चे मुळ अर्थसंकल्पाचा अंदाजानुसार अर्थसंकल्पीय गोषवारा

आकडे लाखात

		सन २०२२-२३ आठ माही जमा/खर्च	सन २०२२-२३ चार माही अंदाजीत जमा/खर्च	सन २०२२-२३ चे सुधारित अर्थसंकल्प	सन २०२३-२४ अंदाजीत जमा/खर्च
क अर्थसंकल्प	अ अंदाजपत्रकातुन क अंदाजपत्रकास अर्थसहाय्य	५१७.७६	२१९५.०१	२७१२.७७	८९६३.१०
	महसुली जमा	५९१.०२	११०२.०४	१६९३.०६	२००८.३९
	भांडवली जमा	७०६३.०४	३९३६.९६	११०००.००	८९१०.४१
	असाधारण जमा	०.००	०.०१	०.०१	०.०४
	एकूण जमा आरंभिक शिल्लकेसह	८१७१.८२	७२३४.०२	१५४०५.८४	१९८८१.९४
	महसुली खर्च	४०२५.९८	३२९०.८८	७३१६.८६	८०४४.९४
	भांडवली खर्च	४१४५.८४	३९४३.१४	८०८८.९८	११८३७.००
	असाधारण खर्च	०.००	०.००	०.००	०.००
	एकूण खर्च	८१७१.८२	७२३४.०२	१५४०५.८४	१९८८१.९४
पी अर्थसंकल्प	अ अंदाजपत्रकातुन पी अंदाजपत्रकास अर्थसहाय्य	१४.१९	५५.९२	७०.११	३२.८८
	महसुली जमा	०.००	०.००	०.००	०.००
	भांडवली जमा	०.३२	७५१.००	७५१.३२	८५७.००
	असाधारण जमा	०.००	०.००	०.००	०.००
	एकूण जमा आरंभिक शिल्लकेसह	१४.५१	८०६.९२	८२१.४३	८८९.८८
	महसुली खर्च	५.९३	४५.२४	५१.१७	१७.८८
	भांडवली खर्च	६१६.३०	१५३.९६	७७०.२६	८७२.००
	असाधारण खर्च	०.००	०.००	०.००	०.००
एकूण खर्च	६२२.२३	१९९.२०	८२१.४३	८८९.८८	

भिवंडी निजामपूर शहर महानगरपालिका भिवंडी सन २०२२-२३ चे सुधारित अर्थसंकल्प व सन २०२३-२४ चे मुळ अर्थसंकल्पाचा अंदाजानुसार अर्थसंकल्पीय गोषवारा

आकडे लाखात

		सन २०२२-२३ आठ माही जमा/खर्च	सन २०२२-२३ चार माही अंदाजीत जमा/खर्च	सन २०२२-२३ चे सुधारित अर्थसंकल्प	सन २०२३-२४ अंदाजीत जमा/खर्च
अग्निशमन व आपत्ती व्यवस्थापन अर्थसंकल्प	अ अंदाजपत्रकातुन अग्निशमन व आपत्ती व्यवस्थापन अंदाजपत्रकास अर्थसहाय्य	७७०.५४	६७८.६१	१४४९.१५	१०४६.७८
	महसुली जमा	२२३.६८	१६५.००	३८८.६८	४९९.०८
	भांडवली जमा	०.००	०.००	०.००	०.०१
	असाधारण जमा	०.००	०.००	०.००	०.००
	एकूण जमा आरंभिक शिल्लकेसह	९९४.२२	८४३.६१	१८३७.८३	१५४५.८७
	महसुली खर्च	७०५.४८	७५७.३५	१४६२.८३	१०८५.८७
	भांडवली खर्च	२८८.७४	८६.२६	३७५.००	४६०.००
	असाधारण खर्च	०.००	०.००	०.००	०.००
	एकूण खर्च	९९४.२२	८४३.६१	१८३७.८३	१५४५.८७
	महिला व बाल कल्याण अर्थसंकल्प	अ अंदाजपत्रकातुन महिला व बाल कल्याण अंदाजपत्रकास अर्थसहाय्य	१३६.४१	१५७.७६	२९४.१७
महसुली जमा		०.००	०.००	०.००	०.००
भांडवली जमा		०.००	०.००	०.००	०.००
असाधारण जमा		०.००	०.००	०.००	०.००
एकूण जमा आरंभिक शिल्लकेसह		१३६.४१	१५७.७६	२९४.१७	२३१.१०
महसुली खर्च		१३६.४१	१५७.७६	२९४.१७	२३१.१०
भांडवली खर्च		०.००	०.००	०.००	०.००
असाधारण खर्च		०.००	०.००	०.००	०.००
एकूण खर्च	१३६.४१	१५७.७६	२९४.१७	२३१.१०	

भिवंडी निजामपूर शहर महानगरपालिका भिवंडी सन २०२२-२३ चे सुधारित अर्थसंकल्प व सन २०२३-२४ चे मुळ अर्थसंकल्पाचा अंदाजानुसार अर्थसंकल्पीय गोषवारा

आकडे लाखात

		सन २०२२-२३ आठ माही जमा/खर्च	सन २०२२-२३ चार माही अंदाजीत जमा/खर्च	सन २०२२-२३ चे सुधारित अर्थसंकल्प	सन २०२३-२४ अंदाजीत जमा/खर्च
दिव्यांग कल्याण अर्थसंकल्प	अ अंदाजपत्रकातुन दिव्यांग कल्याण अंदाजपत्रकास अर्थसहाय्य	०.८४	५३.८१	५४.६५	४८.३४
	महसुली जमा	०.००	०.००	०.००	०.००
	भांडवली जमा	०.००	०.००	०.००	०.००
	असाधारण जमा	०.००	०.००	०.००	०.००
	एकूण जमा आरंभिक शिल्लकेसह	०.८४	५३.८१	५४.६५	४८.३४
	महसुली खर्च	०.८४	५३.८१	५४.६५	४८.३४
	भांडवली खर्च	०.००	०.००	०.००	०.००
	असाधारण खर्च	०.००	०.००	०.००	०.००
	एकूण खर्च	०.८४	५३.८१	५४.६५	४८.३४
	वृक्ष संवर्धन अर्थसंकल्प	अ अंदाजपत्रकातुन वृक्ष संवर्धन अंदाजपत्रकास अर्थसहाय्य	२४६.४०	११३.८०	३६०.२०
महसुली जमा		६२.५०	११४.१०	१७६.६०	२१२.७९
भांडवली जमा		०.००	०.००	०.००	०.००
असाधारण जमा		०.००	०.००	०.००	०.००
एकूण जमा आरंभिक शिल्लकेसह		३०८.९०	२२७.९०	५३६.८०	१०३३.९५
महसुली खर्च		३०८.९०	२२७.९०	५३६.८०	१०३३.९५
भांडवली खर्च		०.००	०.००	०.००	०.००
असाधारण खर्च		०.००	०.००	०.००	०.००
एकूण खर्च		३०८.९०	२२७.९०	५३६.८०	१०३३.९५

भिवंडी निजामपूर शहर महानगरपालिका भिवंडी सन २०२२-२३ चे सुधारित अर्थसंकल्प व सन २०२३-२४ चे मुळ अर्थसंकल्पाचा अंदाजानुसार अर्थसंकल्पीय गोषवारा

आकडे लाखात

		सन २०२२-२३ आठ माही जमा/खर्च	सन २०२२-२३ चार माही अंदाजीत जमा/खर्च	सन २०२२-२३ चे सुधारित अर्थसंकल्प	सन २०२३-२४ अंदाजीत जमा/खर्च
शिक्षण विभाग अर्थसंकल्प	अ अंदाजपत्रकातुन शिक्षण विभाग अंदाजपत्रकास अर्थसहाय्य	३०६७.४८	२९५९.८४	५२२७.३२	५९८९.७९
	महसुली जमा	९२.९५	२५०.००	३४२.९५	४७९.९३
	भांडवली जमा	०.००	०.२८	०.२८	३०००.२०
	असाधारण जमा	०.००	०.००	०.००	०.००
	एकूण जमा आरंभिक शिल्लकेसह	३९५९.६३	२४९०.९२	५५६९.७५	९४५३.९२
	महसुली खर्च	३९५९.६३	२२३९.९९	५३९८.७४	६०००.९९
	भांडवली खर्च	०.००	९७९.०९	९७९.०९	३४५३.०९
	असाधारण खर्च	०.००	०.००	०.००	०.००
	एकूण खर्च	३९५९.६३	२४९०.९२	५५६९.७५	९४५३.९२
शहर वाहतुक व्यवस्थापन अर्थसंकल्प	अ अंदाजपत्रकातुन शहर वाहतुक व्यवस्थापन अंदाजपत्रकास अर्थसहाय्य	०.००	०.००	०.००	९.००
	महसुली जमा	०.००	०.००	०.००	९.००
	भांडवली जमा	०.००	०.००	०.००	०.००
	असाधारण जमा	०.००	०.००	०.००	०.००
	एकूण जमा आरंभिक शिल्लकेसह	०.००	०.००	०.००	२.००
	महसुली खर्च	०.००	०.००	०.००	२.००
	भांडवली खर्च	०.००	०.००	०.००	०.००
	असाधारण खर्च	०.००	०.००	०.००	०.००
	एकूण खर्च	०.००	०.००	०.००	२.००

भिवंडी निजामपूर शहर महानगरपालिका भिवंडी सन २०२२-२३ चे सुधारित अर्थसंकल्प व सन २०२३-२४ चे मुळ अर्थसंकल्पाचा अंदाजानुसार अर्थसंकल्पीय गोषवारा

आकडे लाखात

		सन 2022-23 आठ माही जमा/खर्च	सन 2022-23 चार माही अंदाजीत जमा/खर्च	सन 2022-23 चे सुधारित अर्थसंकल्प	सन 2023-24 अंदाजीत जमा/खर्च
वित्त आयोग/अमृत योजना अर्थसंकल्प	वित्त आयोग/अमृत योजना अंदाजपत्रकास अर्थसहाय्य	०.००	०.००	०.००	०.००
	महसुली जमा	०.००	०.००	०.००	०.००
	भांडवली जमा	२.६२	२५४७.३८	२५५०.००	२५५०.००
	असाधारण जमा	०.००	०.००	०.००	०.००
	एकूण जमा आरंभिक शिल्लकेसह	२.६२	२५४७.३८	२५५०.००	२५५०.००
	महसुली खर्च	०.००	०.००	०.००	०.००
	भांडवली खर्च	९८७.५६	१५६२.४४	२५५०.००	२५५०.००
	असाधारण खर्च	०.००	०.००	०.००	०.००
	एकूण खर्च	९८७.५६	१५६२.४४	२५५०.००	२५५०.००

भिंवंडी निजामपूर शहर महानगरपालिका भिंवंडी सन २०२२-२३ चे सुधारित अर्थसंकल्प व सन २०२३-२४ चे मुळ अर्थसंकल्पाचा अंदाजानुसार अर्थसंकल्पीय गोषवारा

आकडे लाखात

		सन 2022-23 आठ माही जमा/खर्च	सन 2022-23 चार माही अंदाजीत जमा/खर्च	सन 2022-23 चे सुधारित अर्थसंकल्प	सन 2023-24 अंदाजीत जमा/खर्च
--	--	-----------------------------	--------------------------------------	----------------------------------	-----------------------------

एकत्रित गोषवारा

	आरंभिक शिल्लक	२४४८९.७०	२७०२२.८४	२४४८९.७०	१७०१६.८५
एकूण महसुली जमा	(अ बजेट,क बजेट,पी बजेट,अग्निशमन व आपत्ती व्यवस्थापन बजेट,महिला व बाल कल्याण बजेट,दिव्यांग कल्याण बजेट,वृक्ष संवर्धन बजेट, शिक्षण विभाग बजेट)	२७९७०.४१	१६३८३.०१	४४३५३.४२	४८५४४.११
एकूण भांडवली जमा	(अ बजेट,क बजेट,पी बजेट,अग्निशमन व आपत्ती व्यवस्थापन बजेट,महिला व बाल कल्याण बजेट,दिव्यांग कल्याण बजेट,वृक्ष संवर्धन बजेट, शिक्षण विभाग बजेट)	१०३६८.९५	८५४२.७९	१८९११.७४	२०८१७.६२
एकूण असाधारण जमा	(अ बजेट,क बजेट,पी बजेट,अग्निशमन व आपत्ती व्यवस्थापन बजेट,महिला व बाल कल्याण बजेट,दिव्यांग कल्याण बजेट,वृक्ष संवर्धन बजेट, शिक्षण विभाग बजेट)	७७७.४४	२३१.९०	१००९.३४	३३९१.०६
मूळ अंदाजपत्रकातून इतर अंदाजपत्रकास अर्थसहाय्य	(अ बजेट,क बजेट,पी बजेट,अग्निशमन व आपत्ती व्यवस्थापन बजेट,महिला व बाल कल्याण बजेट,दिव्यांग कल्याण बजेट,वृक्ष संवर्धन बजेट, शिक्षण विभाग बजेट)	४७५३.६२	५४१४.७६	१०१६८.३८	१७१२६.१५
	एकूण जमा (आरंभिक शिल्लकेसह)	६८३६०.१२	५७५९५.२९	९८९३२.५७	१०६८९५.७९
एकूण महसुली खर्च	(अ बजेट,क बजेट,पी बजेट,अग्निशमन व आपत्ती व्यवस्थापन बजेट,महिला व बाल कल्याण बजेट,दिव्यांग कल्याण बजेट,वृक्ष संवर्धन बजेट, शिक्षण विभाग बजेट)	३००५०.५१	२३२८५.७७	५३३३६.२८	६१२३३.००
एकूण भांडवली खर्च	(अ बजेट,क बजेट,पी बजेट,अग्निशमन व आपत्ती व्यवस्थापन बजेट,महिला व बाल कल्याण बजेट,दिव्यांग कल्याण बजेट,वृक्ष संवर्धन बजेट, शिक्षण विभाग बजेट)	७६०२.५०	९८१२.६३	१७४१५.१३	२७६२४.०१
एकूण असाधारण खर्च	(अ बजेट,क बजेट,पी बजेट,अग्निशमन व आपत्ती व्यवस्थापन बजेट,महिला व बाल कल्याण बजेट,दिव्यांग कल्याण बजेट,वृक्ष संवर्धन बजेट, शिक्षण विभाग बजेट)	५२३.३१	४७२.६३	९९५.९४	९०१.००
इतर अंदाजपत्रकांसाठी मूळ अंदाजपत्रकातून अर्थसहाय्य	(अ बजेट,क बजेट,पी बजेट,अग्निशमन व आपत्ती व्यवस्थापन बजेट,महिला व बाल कल्याण बजेट,दिव्यांग कल्याण बजेट,वृक्ष संवर्धन बजेट, शिक्षण विभाग बजेट)	४७५३.६२	५४१४.७६	१०१६८.३८	१७१२६.१५
	एकूण खर्च	४२९२९.९४	३८९८५.७८	८१९१५.७२	१०६८८४.१६
	अखेरची शिल्लक	२५४३०.१८	१८६०९.५१	१७०१६.८५	११.६२

अ - अर्थसंकल्प



भिवंडी निजामपूर शहर महानगरपालिका सुधारित अर्थसंकल्प सन २०२२-२३ व मूळ अर्थसंकल्प सन २०२३-२४ अ-अंदाजपत्रक A - BUDGET
नमुना क्रमांक ५३

Form No. 53

(नियम क्र.४०५,४०६,४११ पहा)

(See Rule No. 405, 406, 411)

(आकडे लाखात)

अ.क्र.	लेखाशिर्ष	लेखा संकेतांक	मागिल 3 वर्षांची प्रत्यक्ष जमा			सन 2022-23 करीता अर्थसंकल्पीय तरतुद			सुधारित अर्थसंकल्पीय रक्कम	सन 2023-24 करीता आयुक्तांचे अंदाज	शेरा
			2019-20	2020-21	2021-22	2022-23	आठ महिन्यांची प्रत्यक्ष जमा	चार महिन्या करीता अंदाजीत जमा			
1	2	3	4	5	6	7	8	9	10	11	
भाग 1 PART I महसुली जमा REVENUE RECEIPTS											
(अ)	<u>महसुली कर</u>										
(A)	<u>Tax Revenue</u>										
(अ-1)	<u>मालमत्ता कर</u>										
A-1	<u>Tax on Property</u>										
1	मालमत्ता कर Property Tax		2190.78	2892.99	3315.01	3800.00	808.54	2000.00	2808.54	4069.80	
	एकूण (अ-1) Total (A-1)		2190.78	2892.99	3315.01	3800.00	808.54	2000.00	2808.54	4069.80	
(अ-2)	<u>जाहिरात शुल्क/कर</u>										
A-2	<u>Advertisement Tax/Charges</u>										
1	जाहिरात शुल्क/कर Advertisement Charges/Tax		32.17	10.43	18.08	10.00	9.59	0.41	10.00	20.00	
	एकूण (अ-2) Total (A-2)		32.17	10.43	18.08	10.00	9.59	0.41	10.00	20.00	
(अ-3)	<u>कार्यक्रम व प्रयोग यावरील कर</u>										
A-3	<u>Tax on Performance & Shows</u>										
1	कार्यक्रम(खेळ) कर Show Tax		1.68	0.23	0.31	2.00	0.54	0.30	0.84	0.80	
	एकूण (अ-3) Total (A-3)		1.68	0.23	0.31	2.00	0.54	0.30	0.84	0.80	
(अ-4)	<u>ऐच्छिक महानगरपालिका कर</u>										
A-4	<u>Voluntry Municipal Taxes</u>										

भिवंडी निजामपूर शहर महानगरपालिका सुधारित अर्थसंकल्प सन २०२२-२३ व मूळ अर्थसंकल्प सन २०२३-२४ अ-अंदाजपत्रक A - BUDGET

(आकडे लाखात)

अ.क्र.	लेखाशिर्ष	लेखा संकेतांक	मागिल 3 वर्षांची प्रत्यक्ष जमा			सन 2022-23 करीता अर्थसंकल्पीय तरतुद			सुधारित अर्थसंकल्पीय रक्कम	सन 2023-24 करीता आयुक्तांचे अंदाज	शेरा
			2019-20	2020-21	2021-22	2022-23	आठ माहेन्याची प्रत्यक्ष जमा	चार माहेन्या करीता अंदाजीत जमा			
1	2	3	4	5	6	7	8	9	10	11	
1	साफसफाई लाभ कर (अनिवासी) Cleaning Benefit Tax		77.68	109.41	121.11	100.00	31.04	50.00	81.04	127.43	
2	पथ कर Road TAX		0.00	0.00	0.00	0.01	0.00	0.00	0.00	0.00	
3	घनकचरा संकलन उपयोगकर्ता शुल्क Solid waste Utilisation charges		342.43	612.36	764.82	620.00	233.54	480.00	713.54	800.00	
	एकूण (अ-4) Total (A-4)		420.11	721.77	885.93	720.01	264.58	530.00	794.58	927.43	
(अ-5) A-5	जकात कर Octroi										
1	जकात /पथकर / एल.बी.टी./पारगमन मुद्रांक शुल्क Octroi/ L.B.T./ Escort Fee/stamp duty		518.37	3.09	758.92	100.00	567.63	0.00	567.63	500.00	
	एकूण (अ-5) Total (A-5)		518.37	3.09	758.92	100.00	567.63	0.00	567.63	500.00	
(अ-6) A-6	प्रवेश कर Entry Tax										
1	चतुस्पाद जनावर आयात शुल्क Entry tax on Animals		17.44	0.78	2.24	6.50	0.75	0.00	0.75	3.00	
	एकूण (अ-7) Total (A-7)		17.44	0.78	2.24	6.50	0.75	0.00	0.75	3.00	
	एकूण (अ-1 ते अ-6) Total (A-1 to A-6)		3180.55	3629.29	4980.49	4638.51	1651.63	2530.71	4182.34	5521.02	
(ब) (B)	अभिहस्तांकित महसूल आणि भरपाई Assigned Revenue and Compensation										
(ब-1) B-1	शासनाने वसूल केलेल्या करांचा आणि शुल्कांचा हिस्सा Share in Taxes and Duties Collected by Govt.										
1	करमणूक कर अनुदान Entertainment Tax Grant		0.00	0.00	0.00	0.01	0.00	0.00	0.00	0.01	
	एकूण (ब-1) Total (B-1)		0.00	0.00	0.00	0.01	0.00	0.00	0.00	0.01	

भिवंडी निजामपूर शहर महानगरपालिका सुधारित अर्थसंकल्प सन २०२२-२३ व मूळ अर्थसंकल्प सन २०२३-२४ अ-अंदाजपत्रक A - BUDGET

(आकडे लाखात)

अ.क्र.	लेखाशिर्ष	लेखा संकेतांक	मागिल 3 वर्षांची प्रत्यक्ष जमा			सन 2022-23 करीता अर्थसंकल्पीय तरतुद			सुधारित अर्थसंकल्पीय रक्कम	सन 2023-24 करीता आयुक्तांचे अंदाज	शेरा
			2019-20	2020-21	2021-22	2022-23	आठ माहेन्याची प्रत्यक्ष जमा	चार माहेन्या करीता अंदाजीत जमा			
1	2	3	4	5	6	7	8	9	10	11	
(ब-2)	कर आणि शुल्क यांच्या बदल्यात भरपाई										
B-2	Compensation in lieu of Taxes & Duties										
1	जकात करा ऐवजी पर्यायी शासन मोबदला		25128.00	27144.00	29316.00	31661.00	21104.00	10552.00	31656.00	34189.00	
	Compensation in lieu of Octroi										
	एकूण (ब-2)		25128.00	27144.00	29316.00	31661.00	21104.00	10552.00	31656.00	34189.00	
	Total (B-2)										
	एकूण (ब-1 ते ब-2)		25128.00	27144.00	29316.00	31661.01	21104.00	10552.00	31656.00	34189.01	
	Total (B-1 to B-2)										
(क)	महसुली अनुदाने,अंशदाने आणि अथसहाय्य										
(C)	Revenue Grants, Contributions and Subsidies										
(क-1)	महसुली अनुदाने										
C-1	Revenue Grants										
1	पर्यावरण अनुदान		6.91	6.91	13.11	6.91	3.45	6.20	9.65	13.10	
	Environment Grant										
2	इतर महसुली अनुदान		69.63	32.94	63.68	30.00	0.66	29.34	30.00	30.00	
	Other Revenue Grants										
3	बांधकाम व पाडकाम (स्वच्छ भारत अभियान) नियोजन		0.00	0.00	0.00	0.00	0.00	0.00	0.00	0.00	
	C & D WASTE Management										
4	उड्डाणपूलाची निगा व दुरुस्ती (राजीव गांधी)		0.00	0.00	535.36	0.01	0.00	0.00	0.00	0.01	
	Repairs & Maint. of Flyover & Bridges (Rajiv Gandhi)										
5	भादवड तलाव सुशोभिकरण करणे		0.00	0.00	0.00	0.01	0.00	0.00	0.00	0.01	
	Beautification of Bhadwad Talav										
6	महाराष्ट्र सुवर्ण जयंती नगरोत्थान महाअभियान (रस्ते व गटार बनविणे) शासन निधी		0.00	0.00	0.00	0.00	0.00	0.00	0.00	10.00	
	Maharashtra Suvernajayanti Nagarotthan Mahaabhiyan (Road & Gutter)										
	एकूण (क-1)		76.54	39.85	612.15	36.93	4.11	35.54	39.65	53.12	
	Total (C-1)										
(क-2)	खर्चाची प्रतपूर्ती										
C-2	Reimbursement of expenses										

भिवंडी निजामपूर शहर महानगरपालिका सुधारित अर्थसंकल्प सन २०२२-२३ व मूळ अर्थसंकल्प सन २०२३-२४ अ-अंदाजपत्रक A - BUDGET

(आकडे लाखात)

अ.क्र.	लेखाशिर्ष	लेखा संकेतांक	मागिल 3 वर्षांची प्रत्यक्ष जमा			सन 2022-23 करीता अर्थसंकल्पीय तरतुद			सुधारित अर्थसंकल्पीय रक्कम	सन 2023-24 करीता आयुक्तांचे अंदाज	शेरा
			2019-20	2020-21	2021-22	2022-23	आठ माहेन्याची प्रत्यक्ष जमा	चार माहेन्या करीता अंदाजीत जमा			
1	2	3	4	5	6	7	8	9	10	11	
1	जनगणना अनुदान/यु.आय.डी. आधार Census Grant/ UID Aashar Project		0.00	28.59	0.00	200.00	0.00	0.00	0.00	200.00	
	एकूण (क-2)		0.00	28.59	0.00	200.00	0.00	0.00	0.00	200.00	
	Total (C-2)										
(क-3)	वसुलीकरीता अभिकर्ता आकार										
C-3	Agency Charges for Collection										
1	शिक्षणकर वसुली वरील परतावा Education Cess Rebate		18.50	16.62	27.62	17.96	12.99	4.97	17.96	18.00	
2	रोजगार हमी करावरील परतावा Employment Guarantee Cess Rebate		2.95	2.74	4.70	3.24	2.46	0.78	3.24	4.00	
3	बांधकाम उपकर परतावा Rebate on Building Cess Recovery		2.91	6.48	3.76	4.00	6.23	1.00	7.23	4.00	
4	अकृषिक करावरील परतावा Non Agricultural Tax Rebate		0.01	0.00	0.00	0.01	0.00	0.01	0.01	0.01	
	एकूण (क-3)		24.37	25.84	36.08	25.22	21.68	6.77	28.45	26.01	
	Total (C-3)										
	एकूण (क-1 ते क-3)		100.91	94.28	648.23	262.15	25.79	42.31	68.10	279.13	
	Total (C-1 to C-3)										
(ड)	महानगरपालिका मालमत्तापासून भाड्याचे उत्पन्न										
(D)	Rental Income from Municipal Properties										
(ड-1)	इमारती व जागा यांपासून भाडे										
D-1	Rent from Buildings & Premises										
1	क्रिडा संकुल,उद्याने,मैदाने व व्यायामशाळा यांचे भाडे Sports Stadium, Gardens,GYM & Ground Rental Income		6.54	0.86	4.50	4.00	2.91	1.09	4.00	5.00	
2	तरण तलाव भाडे Swimming Pool Rental Income		0.00	0.00	0.00	0.01	0.00	0.00	0.00	9.00	
3	मनपाच्या बाजारापासून भाडे Rent from Mpl. Markets		21.52	34.28	47.38	35.00	12.82	16.00	28.82	20.00	
4	मनपा नाटयगृहाचे भाडे		0.00	0.00	0.00	0.01	0.00	0.00	0.00	5.00	

भिवंडी निजामपूर शहर महानगरपालिका सुधारित अर्थसंकल्प सन २०२२-२३ व मूळ अर्थसंकल्प सन २०२३-२४ अ-अंदाजपत्रक A - BUDGET

(आकडे लाखात)

अ.क्र.	लेखाशिर्ष	लेखा संकेतांक	मागिल 3 वर्षांची प्रत्यक्ष जमा			सन 2022-23 करीता अर्थसंकल्पीय तरतुद			सुधारित अर्थसंकल्पीय रक्कम	सन 2023-24 करीता आयुक्तांचे अंदाज	शेरा
			2019-20	2020-21	2021-22	2022-23	आठ माहेन्याची प्रत्यक्ष जमा	चार माहेन्या करीता अंदाजीत जमा			
1	2	3	4	5	6	7	8	9	10	11	
	Auditorium Rental Income										
5	मनपा सांस्कृतीक केंद्राचे भाडे Community Hall Rental Income		128.08	0.84	54.42	100.00	43.59	30.10	73.69	100.00	
6	मनपा नाईट शेल्टर वापर आकार Night Shelter user Charges		0.00	0.00	0.00	0.01	0.00	0.00	0.00	0.01	
7	मनपा इतर इमारत भाडे Municipal Other Building Rent		1.00	1.99	2.59	2.00	0.04	0.50	0.54	1.00	
	एकूण (ड-1) Total (D-1)		157.14	37.97	108.89	141.03	59.36	47.69	107.05	140.01	
(ड-2)	इतर स्थिर मत्तांपासून भाडे D-2 Rent from other Fixed Assets										
1	तलाव लिलाव विक्री Lake Auction Charges		12.21	0.27	0.00	12.21	0.00	0.00	0.00	0.01	
2	मनपा संगणक, जनरेटर व फर्नीचर भाडे Rent from Computer, Generator & Furniture		0.00	0.00	0.00	0.01	0.00	0.00	0.00	0.01	
3	इतर मालमत्ता भाडे Other rental properties		0.00	0.00	0.00	0.01	0.00	0.00	0.00	0.01	
	एकूण (ड-2) Total (D-2)		12.21	0.27	0.00	12.23	0.00	0.00	0.00	0.03	
	एकूण (ड-1 ते ड-2) Total (D-1 to D-2)		169.35	38.24	108.89	153.26	59.36	47.69	107.05	140.04	
(इ)	फी वापरकर्तो आकार आणि द्रव्यदंड (E) Fees, User Charges & Fines										
(इ-1)	महानगरपालिकेच्या मालमत्तांचा तात्पुरता वापर करण्याकरीता आकार E-1 Charge of Temporary Use of Municipal Property										
1	रस्ते खोदाई शुल्क Road Cutting Charges		168.17	187.79	536.77	370.00	1366.31	414.00	1780.31	1000.00	
2	सर्व कत्तलखान्यांचे शुल्क All Slaughter House Fees		0.05	0.05	0.00	0.20	13.40	0.00	13.40	15.00	

भिवंडी निजामपूर शहर महानगरपालिका सुधारित अर्थसंकल्प सन २०२२-२३ व मूळ अर्थसंकल्प सन २०२३-२४ अ-अंदाजपत्रक A - BUDGET

(आकडे लाखात)

अ.क्र.	लेखाशिर्ष	लेखा संकेतांक	मागिल 3 वर्षांची प्रत्यक्ष जमा			सन 2022-23 करीता अर्थसंकल्पीय तरतुद			सुधारित अर्थसंकल्पीय रक्कम	सन 2023-24 करीता आयुक्तांचे अंदाज	शेरा
			2019-20	2020-21	2021-22	2022-23	आठ माहेन्याची प्रत्यक्ष जमा	चार माहेन्या करीता अंदाजीत जमा			
1	2	3	4	5	6	7	8	9	10	11	
3	सर्व बाजारांची दैनिक वसुली All Market Daily Recovery		85.22	42.64	45.02	100.00	104.78	63.31	168.09	216.45	
4	मंडप परवानगी शुल्क Mandap Permission Charges		10.15	0.94	0.86	15.00	1.63	2.00	3.63	15.00	
5	वाहन उभो करण्याच्या जागेचे भाडे Parking Charges		0.00	0.00	0.00	15.00	0.01	0.20	0.21	5.00	
	एकूण (इ-1) Total (E-1)		263.59	231.42	582.65	500.20	1486.13	479.51	1965.64	1251.45	
(इ-2)	सुविधांचा वापर करण्याकरीता आकार										
E-2	Fee & User Charges										
1	औषधे व तपासणी शुल्क Medicines, Lab & X-ray Fees		1.99	0.85	1.06	2.00	0.83	0.50	1.33	2.00	
2	ग्रंथालय सर्वसाधारण सभासद वगणी Library Membership Fees		0.18	0.10	2.65	0.20	0.11	0.09	0.20	0.25	
3	मासविक्री दुकान फी Meat selling Shop Fee		0.00	0.00	0.00	1.00	0.00	0.35	0.35	1.50	
4	पर्यावरण मापदंडाचे परिक्षण शुल्क Pollution Testing Charges		0.00	0.00	0.00	0.01	0.00	0.00	0.00	0.00	
	एकूण (इ-2) Total (E-2)		2.17	0.95	3.71	3.21	0.94	0.94	1.88	3.75	
(इ-3)	नोंदणी, अनुज्ञप्ती आणि ना-हरकत प्रमाणपत्र फी										
E-3	Registration, Licence & N.O.C. Fees										
1	व्यापार परवाना/विशिष्ट वस्तुच्या साठ्यांसाठी परवाना शुल्क Trade License fee for Stocking Spl. Items sec. 376 & 376 A Sch. Xviii		72.16	79.89	72.86	100.00	51.83	32.60	84.43	110.00	
2	प्रदुषण ना हरकत दाखला Pollution NOC Charges		4.14	5.40	3.88	8.00	2.95	1.35	4.30	15.00	
3	इतर ना-हरकत दाखला शुल्क Other- NOC Charges		0.12	0.36	0.01	0.20	0.06	0.14	0.20	0.20	
	एकूण (इ-3) Total (E-3)		76.42	85.65	76.75	108.20	54.84	34.09	88.93	125.20	

भिवंडी निजामपूर शहर महानगरपालिका सुधारित अर्थसंकल्प सन २०२२-२३ व मूळ अर्थसंकल्प सन २०२३-२४ अ-अंदाजपत्रक A - BUDGET

(आकडे लाखात)

अ.क्र.	लेखाशिर्ष	लेखा संकेतांक	मागिल 3 वर्षांची प्रत्यक्ष जमा			सन 2022-23 करीता अर्थसंकल्पीय तरतुद			सुधारित अर्थसंकल्पीय रक्कम	सन 2023-24 करीता आयुक्तांचे अंदाज	शेरा
			2019-20	2020-21	2021-22	2022-23	आठ माहेन्याची प्रत्यक्ष जमा	चार माहेन्या करीता अंदाजीत जमा			
1	2	3	4	5	6	7	8	9	10	11	
(इ-4) E-4	बांधकाम परवानगी आकार Building Permissions Charges										
1	छाननी शुल्क Investigation Charges		0.48	6.31	35.71	30.00	16.52	6.42	22.94	33.00	
2	विकास आकार Development Charges		423.52	298.82	1332.05	1200.00	802.93	241.18	1044.11	1320.00	
3	बालकनी , पैसेज अधिमूल्य Balcony, Passage Value		2369.13	895.06	1132.58	1200.00	865.97	505.34	1371.31	1320.00	
4	इतर शुल्क (नगररचना) Other Charges (Town Planning)		6.29	21.97	14.39	8.00	9.76	0.89	10.65	10.00	
	एकूण (इ-4) Total (E-4)		2799.42	1222.16	2514.73	2438.00	1695.18	753.83	2449.01	2683.00	
(इ-5) E-5	हस्तांतरण आकार Transfer Charges										
1	दिगरबाद प्रमाणपत्र शुल्क Change for Name Fees (Transfer Fee)		25.93	23.67	39.86	25.00	21.91	14.55	36.46	27.50	
	एकूण (इ-5) Total (E-5)		25.93	23.67	39.86	25.00	21.91	14.55	36.46	27.50	
(इ-6) E-6	दस्तावेज आकार Document Charges										
1	जन्म-मृत्यु दाखला शुल्क Death & Birth Certificate Fees		2.45	1.31	1.89	3.00	1.35	0.70	2.05	3.00	
2	विवाह नोंदणी फी Marriage Registration Fee		0.63	0.58	0.77	0.60	0.51	0.21	0.72	0.60	
3	इतर दाखले व प्रतीचे शुल्क Other Certificate & Copy charges		2.84	2.61	3.21	3.00	4.59	3.31	7.90	6.00	
	एकूण (इ-6) Total (E-6)		5.92	4.50	5.87	6.60	6.45	4.22	10.67	9.60	
(इ-7)	द्रव्यदंड आणि शास्ती										

भिवंडी निजामपूर शहर महानगरपालिका सुधारित अर्थसंकल्प सन २०२२-२३ व मूळ अर्थसंकल्प सन २०२३-२४ अ-अंदाजपत्रक A - BUDGET

(आकडे लाखात)

अ.क्र.	लेखाशिर्ष	लेखा संकेतांक	मागिल 3 वर्षांची प्रत्यक्ष जमा			सन 2022-23 करीता अर्थसंकल्पीय तरतुद			सुधारित अर्थसंकल्पीय रक्कम	सन 2023-24 करीता आयुक्तांचे अंदाज	शेरा
			2019-20	2020-21	2021-22	2022-23	आठ माहेन्याची प्रत्यक्ष जमा	चार माहेन्या करीता अंदाजीत जमा			
1	2	3	4	5	6	7	8	9	10	11	
E-7	Fines & Penalties										
1	नोटीस व वारंट फी Notice & Warrant Fee		3.94	9.65	5.75	5.00	0.65	1.83	2.48	6.50	
2	प्लॅस्टीक पिशवी वापर दंड Penalty for Plastic Bag use		8.28	10.20	9.99	10.00	10.13	1.07	11.20	15.00	
3	अतिक्रमण साहित्य उचलणे दंड Penalty for Enchroched material		0.48	0.95	1.10	1.00	0.52	40.00	40.52	0.50	
4	ठेकेदारांच्या देयकातुन कामाच्या विलंबासाठी आकारण्यात आलेला दंड Penalty recovery from Contractors for Delay in work		39.48	20.99	14.07	30.00	24.09	33.24	57.33	35.00	
5	इतर दंड वसुली Other Fines & Penalties		186.33	284.09	438.17	100.00	185.78	90.88	276.66	250.00	
	एकूण (इ-7) Total (E-7)		238.51	325.88	469.08	146.00	221.17	167.02	388.19	307.00	
	एकूण (इ-1 ते इ-7) Total (E-1 to E-7)		3411.96	1894.23	3692.65	3227.21	3486.62	1454.16	4940.78	4407.50	
(फ)	विक्री व भाडे आकार										
(F)	Sales & Hire Charges										
(फ-1)	नमुने आणि प्रकाशने यांची विक्री										
F-1	Sale of Forms & Publications										
1	निविदा व दाखला अर्ज नमुना विक्री Tender & Application Forms Sale		14.71	3.10	18.76	0.00	9.75	0.00	9.75	25.00	
	एकूण (फ-1) Total (F-1)		14.71	3.10	18.76	0.00	9.75	0.00	9.75	25.00	
(फ-2)	भंडार आणि भंगार यांची विक्री										
F-2	Sale of Stores & Scrap										
1	भंगाराच्या व रद्दीच्या विक्रीचे उत्पन्न Scrap & Old Newspaper Sale Income		0.21	0.00	0.00	10.00	0.00	0.00	0.00	50.00	
	एकूण (फ-2) Total (F-2)		0.21	0.00	0.00	10.00	0.00	0.00	0.00	50.00	

भिंवंडी निजामपूर शहर महानगरपालिका सुधारित अर्थसंकल्प सन २०२२-२३ व मूळ अर्थसंकल्प सन २०२३-२४ अ-अंदाजपत्रक A - BUDGET

(आकडे लाखात)

अ.क्र.	लेखाशिर्ष	लेखा संकेतांक	मागिल 3 वर्षांची प्रत्यक्ष जमा			सन 2022-23 करीता अर्थसंकल्पीय तरतुद			सुधारित अर्थसंकल्पीय रक्कम	सन 2023-24 करीता आयुक्तांचे अंदाज	शेरा
			2019-20	2020-21	2021-22	2022-23	आठ माहेन्याची प्रत्यक्ष जमा	चार माहेन्या करीता अंदाजीत जमा			
1	2	3	4	5	6	7	8	9	10	11	
	एकूण (फ-1 ते फ-2) Total (F-1 to F-2)		14.92	3.10	18.76	10.00	9.75	0.00	9.75	75.00	
(ग)	<u>व्याजापासून उत्पन्न</u>										
(G)	<u>Income from Interest</u>										
(ग-1)	<u>बँक ठेवीवरील व्याज</u>										
G-1	<u>Interest on Bank Deposits</u>										
1	मनपा ठेवीवरील व्याज Interest on Deposit made by Corporation		635.00	681.11	444.71	700.00	407.17	100.00	507.17	500.00	
2	मनपा करावरील व्याज Interest on Municipal Taxes		137.35	92.76	165.97	150.00	174.00	20.00	194.00	150.00	
	एकूण (ग-1) Total (G-1)		772.35	773.87	610.68	850.00	581.17	120.00	701.17	650.00	
(ग-2)	<u>अग्रिम आणि कर्ज यांवरील व्याज</u>										
G-2	<u>Interest on Loans & Advances</u>										
1	ठेकेदारांना दिलेल्या अग्रिम रक्कमेवरील व्याज Interest on Loans & Advances to Others		0.00	0.00	0.00	0.01	0.00	0.00	0.00	0.01	
	एकूण (ग-2) Total (G-2)		0.00	0.00	0.00	0.01	0.00	0.00	0.00	0.01	
	एकूण (ग-1 ते ग-2) Total (G-1 to G-2)		772.35	773.87	610.68	850.01	581.17	120.00	701.17	650.01	
(ह)	<u>व्यपगत ठेवी/ना-परतावा ठेवी इत्यादी</u>										
(H)	<u>Deposits Forfeited, Non Refunded Deposits etc.</u>										
1	ना-परतावा ठेवी Deposits Forfeited		0.00	12.60	0.00	10.00	0.00	0.00	0.00	10.00	
2	व्यपगत ठेवी Lapsed Deposits		56.67	48.95	0.00	60.00	0.00	0.00	0.00	20.00	
	एकूण (ह) Total (H)		56.67	61.55	0.00	70.00	0.00	0.00	0.00	30.00	
(आय)	<u>इतर उत्पन्न</u>										
(I)	<u>Other Income</u>										

भिवंडी निजामपूर शहर महानगरपालिका सुधारित अर्थसंकल्प सन २०२२-२३ व मूळ अर्थसंकल्प सन २०२३-२४ अ-अंदाजपत्रक A - BUDGET

(आकडे लाखात)

अ.क्र.	लेखाशिर्ष	लेखा संकेतांक	मागिल 3 वर्षांची प्रत्यक्ष जमा			सन 2022-23 करीता अर्थसंकल्पीय तरतुद			सुधारित अर्थसंकल्पीय रक्कम	सन 2023-24 करीता आयुक्तांचे अंदाज	शेरा
			2019-20	2020-21	2021-22	2022-23	आठ माहेन्याची प्रत्यक्ष जमा	चार माहेन्या करीता अंदाजीत जमा			
1	2	3	4	5	6	7	8	9	10	11	
आय I	इतर उत्पन्न Other Miscellaneous Receipts										
1	इतर उत्पन्न Other Income		370.61	130.80	7445.77	30.00	82.74	5.00	87.74	50.00	
2	बी.ओ.टी. प्रकल्पा अंतर्गत निधी Charges for BOT Projects		0.00	0.00	0.00	10.00	0.00	0.00	0.00	10.00	
	एकूण (आय) Total (I)		370.61	130.80	7445.77	40.00	82.74	5.00	87.74	60.00	
	एकूण महसुली जमा "अ" अंदाजपत्रक TOTAL REVENUE RECEIPTS "A" BUDGET		33205.32	33769.36	46821.47	40912.15	27001.06	14751.87	41752.93	45351.71	

अ.क्र.	लेखाशिर्ष	लेखा संकेतांक	मागिल 3 वर्षांचा प्रत्यक्ष खर्च			सन 2022-23 करीता अर्थसंकल्पीय तरतुद			सुधारित अर्थसंकल्पीय रक्कम	सन 2023-24 करीता आयुक्तांचे अंदाज	शेरा
			2019-20	2020-21	2021-22	2022-23	आठ महिन्यांचा प्रत्यक्ष खर्च	चार महिन्या करीता अंदाजीत खर्च			
1	2	3	4	5	6	7	8	9	10	11	
भाग 2 PART II महसुली खर्च REVENUE EXPENDITURE											
(अ)	आस्थापना खर्च										
(A)	Establishment Expenses										
(अ-1)	वेतन										
A-1	Salary										
1	सर्व All		12087.27	12261.75	13247.61	18593.56	11943.18	6575.37	18518.55	20370.41	
	एकूण (अ-1) Total (A-1)		12087.27	12261.75	13247.61	18593.56	11943.18	6575.37	18518.55	20370.41	
(अ-2)	भत्ते										
A-2	Allowances										
1	वाहन भत्ता Vehicle Allowance		21.88	29.93	44.35	60.00	11.32	48.68	60.00	60.00	
	एकूण (अ-2) Total (A-2)		21.88	29.93	44.35	60.00	11.32	48.68	60.00	60.00	
(अ-3)	फायदे										
A-3	Benefits										
1	मनपा कर्मचा-यांना दिवाळी भेट व आपत्तकालीन आर्थिक मदत Municipal Employees Diwali Gift & Accidental Financial Aid		367.86	398.87	433.13	400.00	461.23	13.77	475.00	600.00	
	एकूण (अ-3) Total (A-3)		367.86	398.87	433.13	400.00	461.23	13.77	475.00	600.00	
(अ-4)	अंशदाने										
A-4	Contributions										
1	निवृत्ती वेतन व अंशदान Pension Fund & retirement Benefits		2983.63	3685.46	3969.02	4200.00	3548.36	1600.00	5148.36	5700.00	
2	नविन परिभाषित निवृत्ती वेतन अंशदान खर्च Retirement benefit scheme Contribution for New employees		367.15	415.27	494.66	400.00	565.90	300.00	865.90	1200.00	

अ.क्र.	लेखाशिर्ष	लेखा संकेतांक	मागिल 3 वर्षांचा प्रत्यक्ष खर्च			सन 2022-23 करीता अर्थसंकल्पीय तरतुद			सुधारित अर्थसंकल्पीय रक्कम	सन 2023-24 करीता आयुक्तांचे अंदाज	शेरा
			2019-20	2020-21	2021-22	2022-23	आठ महिन्यांचा प्रत्यक्ष खर्च	चार महिन्या करीता अंदाजीत खर्च			
1	2	3	4	5	6	7	8	9	10	11	
	एकूण (अ-4) Total (A-4)		3350.78	4100.73	4463.68	4600.00	4114.26	1900.00	6014.26	6900.00	
(अ-5) A-5	मानधन Honorarium										
1	नगरसेवक मानधन Honararium to Corporators		58.87	123.41	113.38	165.00	28.42	136.58	165.00	200.00	
2	आर.सी.एच. प्रकल्प कर्मचारी मानधन RCH Scheme Staff honararium		78.87	70.82	80.01	100.00	55.08	44.92	100.00	100.00	
3	ठोक वेतनावरील कर्मचारी Employees on contract		32.99	34.03	40.19	70.00	25.96	44.04	70.00	80.00	
4	मनपा हॉस्पिटल करिता कर्मचारी मानधन BNCMC Hospital Employee Salary		0.00	0.00	0.00	75.00	0.00	75.00	75.00	75.00	
	एकूण (अ-5) Total (A-5)		170.73	228.26	233.58	410.00	109.46	300.54	410.00	455.00	
(अ-6) A-6	इतर Others										
1	वेतन आयोगाप्रमाणे फरक देणे Arrears for Pay Commission		0.00	0.00	0.00	1775.00	0.00	360.74	360.74	500.00	
	एकूण (अ-6) Total (A-6)		0.00	0.00	0.00	1775.00	0.00	360.74	360.74	500.00	
	एकूण (अ-1 ते अ-6) Total (A-1 TO A-6)		15998.52	17019.54	18422.35	25838.56	16639.45	9199.10	25838.55	28885.41	
(ब) (B)	कार्यालयीन खर्च Administrative Expenses										
(ब-1) B-1	कार्यालयीन खर्च Office Expenses										
1	विद्युत देयक खर्च Electricity Charges		1307.43	1187.79	601.41	1200.00	466.89	733.11	1200.00	1350.00	

अ.क्र.	लेखाशिर्ष	लेखा संकेतांक	मागिल 3 वर्षांचा प्रत्यक्ष खर्च			सन 2022-23 करीता अर्थसंकल्पीय तरतुद			सुधारित अर्थसंकल्पीय रक्कम	सन 2023-24 करीता आयुक्तांचे अंदाज	शेरा
			2019-20	2020-21	2021-22	2022-23	आठ महिन्यांचा प्रत्यक्ष खर्च	चार महिन्या करीता अंदाजीत खर्च			
1	2	3	4	5	6	7	8	9	10	11	
2	महासभा, स्थायी समिती व इतर वैधानिक समित्यांसाठी चहापान इतर खर्च Expenditure on Refreshment & other activity during General Body, Standing Committee & Other Statutory Committee Meetings		14.27	5.29	8.15	35.00	8.97	25.86	34.83	35.00	
3	लेखन साहित्य Stationery		14.66	18.76	16.76	35.00	3.70	31.30	35.00	35.00	
4	छपाई Printing		24.05	37.81	37.13	60.00	8.96	51.04	60.00	60.00	
5	रिव्हेन्यु स्टॅम्प खरेदी Revenue Stamp Purchase		0.44	0.00	0.00	0.50	0.00	0.50	0.50	0.50	
6	सुरक्षा खर्च Security Expenses		146.98	80.85	155.63	170.00	62.52	107.48	170.00	150.00	
7	मनपा कर्मचारी व सभासद प्रशिक्षण व प्रवास खर्च Corporators & Employees Training & Travelling Exps.		4.53	0.00	2.88	10.00	2.26	7.74	10.00	10.00	
8	मालमत्तांचा व वाहनांचा विमा Insurance of Property & Vehicle		20.72	11.06	6.88	35.00	9.92	25.08	35.00	36.00	
	एकूण (ब-1) Total (B-1)		1533.08	1341.56	828.84	1545.50	563.22	982.11	1545.33	1676.50	
(ब-2)	भाडे, कर B-2 Rents, Rates and Taxes										
1	प्रदुषण मंडळास अधिभार Cess to Pollution control Board		0.00	0.00	0.00	0.10	0.00	0.00	0.00	0.10	
2	कार्यालयीन कामाकरीता भाडेत्वावर वाहने घेणे Hiring of Vehicles for Office work		32.90	62.01	76.55	80.00	39.32	40.68	80.00	80.00	
3	सरकारी सारा भरणे Govt. Revenue Exps.		0.35	0.99	0.40	1.00	0.00	1.00	1.00	1.00	
	एकूण (ब-2) Total (B-2)		33.25	63.00	76.95	81.10	39.32	41.68	81.00	81.10	

अ.क्र.	लेखाशिर्ष	लेखा संकेतांक	मागिल 3 वर्षांचा प्रत्यक्ष खर्च			सन 2022-23 करीता अर्थसंकल्पीय तरतुद			सुधारित अर्थसंकल्पीय रक्कम	सन 2023-24 करीता आयुक्तांचे अंदाज	शेरा
			2019-20	2020-21	2021-22	2022-23	आठ महिन्यांचा प्रत्यक्ष खर्च	चार महिन्या करीता अंदाजीत खर्च			
1	2	3	4	5	6	7	8	9	10	11	
(ब-3) B-3	दळणवळण खर्च Communication Expenses										
1	दुरध्वनी व फॅक्स आकार खर्च Telephone & Fax		16.31	11.83	11.82	20.00	7.06	4.94	12.00	15.00	Admin resolution/32 3/10/222
2	बिनतारी संदेश यंत्रणा परवाना Wireless System License		0.71	3.55	0.00	6.54	3.87	2.67	6.54	8.00	
3	पोस्टेज व कुरिअर खर्च Postage & Courier		2.25	0.00	0.00	3.00	0.00	1.50	1.50	3.00	
	एकूण (ब-3) Total (B-3)		19.27	15.38	11.82	29.54	10.93	9.11	20.04	26.00	
(ब-4) B-4	पुस्तके व मासिके Books and Periodicals										
1	कादंब-या ,ग्रंथ साहित्य, वर्तमानपत्रे, मासिके, साप्ताहिके खरेदी करणे. ई-लायब्ररी कार्यान्वीत करणे Purchasing of News papers, Books, Novels etc, & E-Library		11.49	13.45	1.82	25.00	1.30	10.00	11.30	10.00	
	एकूण (ब-4) Total (B-4)		11.49	13.45	1.82	25.00	1.30	10.00	11.30	10.00	
(ब-5) B-5	प्रवास खर्च Travelling & Conveyance										
1	प्रवास खर्च Travelling		0.00	0.00	0.00	5.00	0.00	5.00	5.00	5.00	
	एकूण (ब-5) Total (B-5)		0.00	0.00	0.00	5.00	0.00	5.00	5.00	5.00	
(ब-6) B-6	इंधन खर्च Petrol, Oil & Lubricant										
1	महानगरपालिकेच्या सर्व वाहनांसाठी पेट्रोल,डिझेल व ऑईल इत्यादी खरेदी		93.89	112.76	107.68	130.00	74.90	55.10	130.00	130.00	

अ.क्र.	लेखाशिर्ष	लेखा संकेतांक	मागिल 3 वर्षांचा प्रत्यक्ष खर्च			सन 2022-23 करीता अर्थसंकल्पीय तरतुद			सुधारित अर्थसंकल्पीय रक्कम	सन 2023-24 करीता आयुक्तांचे अंदाज	शेरा
			2019-20	2020-21	2021-22	2022-23	आठ महिन्यांचा प्रत्यक्ष खर्च	चार महिन्या करीता अंदाजीत खर्च			
1	2	3	4	5	6	7	8	9	10	11	
	Purchase of Petrol, Disel,Oil for Municipal Vehicle										
	एकूण (ब-6) Total (B-6)		93.89	112.76	107.68	130.00	74.90	55.10	130.00	130.00	
(ब-7) B-7	शुल्क Fees										
1	वकील फी Legal fees		90.37	30.74	34.29	80.00	60.39	19.61	80.00	80.00	
2	वास्तुविशारद/ तांत्रिक सल्लागार Architect / Consultancy		460.93	17.44	41.63	171.72	14.22	82.50	96.72	176.70	प्रगतीपथावरील कामांसाठी सन 2023-24 करीता Admin resloution no 553 25/5/22 26.70 150.00
3	द्विर्नोद लेखा पध्दत अंमलबजावणी खर्च Double Entry Accounting System Implementation Exps.		0.13	0.15	0.19	5.00	2.90	2.10	5.00	5.00	
4	सर्वसाधारण कराचे एकत्रित सर्वेक्षण करणे General Tax Survey		0.00	0.00	0.00	0.01	0.00	0.01	0.01	0.01	
5	शहर स्वच्छता अहवाल तयार करणे City Cleaning Documentation Preparation		0.00	0.00	0.00	5.00	0.00	5.00	5.00	5.00	
6	विविध प्रकारचे सर्वेक्षण करणे Survey Charges		0.00	0.00	0.00	5.00	0.00	0.00	0.00	5.00	
7	पर्यावरण अहवाल तयार करणे Preparation of Environmental Report		1.99	0.00	2.78	8.00	0.00	8.00	8.00	10.00	
8	शहर विकास आराखडा व डि.पी.आर. तयार करणे City Development Plan & DPR		0.00	0.00	0.00	500.00	64.65	33.00	97.65	402.40	
9	भौगोलिक माहिती प्रणाली GIS Mapping		0.00	0.00	0.00	100.00	0.00	0.00	0.00	0.00	Admin resloution no 69 16/01/2023
10	त्रयस्थ संस्थेकडून तांत्रिक लेखापरिक्षण Third Party Technical Audit		3.97	0.53	5.28	80.00	2.91	7.09	10.00	50.00	Admin resloution no 553/62 25/5/22 22/12/22
	एकूण (ब-7) Total (B-7)		557.39	48.86	84.17	954.73	145.07	157.31	302.38	734.11	

अ.क्र.	लेखाशिर्ष	लेखा संकेतांक	मागिल ३ वर्षांचा प्रत्यक्ष खर्च			सन २०२२-२३ करीता अर्थसंकल्पीय तरतुद			सुधारित अर्थसंकल्पीय रक्कम	सन २०२३-२४ करीता आयुक्तांचे अंदाज	शेरा
			२०१९-२०	२०२०-२१	२०२१-२२	२०२२-२३	आठ महिन्यांचा प्रत्यक्ष खर्च	चार महिन्या करीता अंदाजीत खर्च			
१	२	३	४	५	६	७	८	९	१०	११	
(ब-८)	जाहिरात व प्रसिध्दी खर्च										
B-8	Advertisement and Publicity										
१	निविदा व इतर नोटीस जाहिरात खर्च Advertisement of Tendered/ Public Notices etc.		132.13	97.22	148.38	150.00	92.56	34.44	127.00	150.00	Admin resloution no 62 22/12/22
२	केबलद्वारे जाहिरात प्रसिध्द करणे व रिक्शाद्वारे दवंडी देणे Advertisement through Cable & Auto Rickshaw		4.26	6.44	2.23	10.00	4.08	5.00	9.08	10.00	
३	स्वच्छता व आरोग्य विषयक जनजागृती Cleaning & Health Public Sensitization		0.00	4.70	24.74	35.00	7.09	27.91	35.00	35.00	
४	शिबीर व प्रचार कार्य Seminar & Propoganda Work		0.00	0.00	0.00	1.00	0.00	1.00	1.00	1.00	
	एकूण (ब-८) Total (B-8)		136.39	108.36	175.35	196.00	103.73	68.35	172.08	196.00	
	एकूण (ब-१ ते ब-८) Total (B-1 to B-8)		2384.76	1703.37	1286.63	2966.87	938.47	1328.66	2267.13	2858.71	
(क)	व्याज व वित्तीय आकार										
(C)	Interest and Finance Charges										
१	वित्तीय संस्थेकडून कर्जाची परतफेड (एम.एम.एआर.डी.ए) Repayment of Loan		0.00	877.72	272.99	1900.00	797.92	1102.08	1900.00	1900.00	
२	बँक आकार Bank Charges		2.45	0.62	1.03	1.50	0.31	1.19	1.50	2.00	
	एकूण (क) Total (C)		2.45	878.34	274.02	1901.50	798.23	1103.27	1901.50	1902.00	
(ड)	निगा व दुरुस्ती खर्च										
(D)	Repairs and Maintenance Of Assets										
(ड-१)	इमारती व जागा										
D-1	Buildings & Premises										
१	महापालिका इमारती दुरुस्ती व नुतनीकरण		218.81	75.21	199.46	568.97	81.02	337.95	418.97	600.00	प्रगतीपथावरील कामांसाठी 87.53

अ.क्र.	लेखाशिर्ष	लेखा संकेतांक	मागिल 3 वर्षांचा प्रत्यक्ष खर्च			सन 2022-23 करीता अर्थसंकल्पीय तरतुद			सुधारित अर्थसंकल्पीय रक्कम	सन 2023-24 करीता आयुक्तांचे अंदाज	शेरा	
			2019-20	2020-21	2021-22	2022-23	आठ महिन्यांचा प्रत्यक्ष खर्च	चार महिन्या करीता अंदाजीत खर्च				
1	2	3	4	5	6	7	8	9	10	11		
	Repairs & Renovation of Municipal Buildings & Premises										सन 2023-24 करीता Admin resolution no 62 22/12/2022	512.47
	एकूण (ड-1)		218.81	75.21	199.46	568.97	81.02	337.95	418.97	600.00		
	Total (D-1)											
(ड-2)	इतर स्थिर मत्ता											
D-2	Other Fixed Assets											
1	रस्ते व पदपथ दुरुस्ती (मनपा फंड व रस्ते खोदाई शुल्कातून) <u>Repairs of Roads & paths (From municipal Fund & Road Repair Charges</u>		574.51	307.08	747.68	1294.65	402.79	866.86	1269.65	779.02	प्रगतीपथावरील कामांसाठी सन 2023-24 करीता Admin resolution no 62 22/12/2022	29.02 750.00
2	पयोवरण प्रयोगशाळेची निगा व दुरुस्ती Labrotary Rep. & Maint.		0.00	0.00	0.00	0.01	0.00	0.01	0.01	0.01		
3	सांस्कृतीक सभागृह निगा व दुरुस्ती Rep & Maint. Of Community Hall		51.72	11.77	44.48	52.27	9.56	40.28	49.84	64.93	प्रगतीपथावरील कामांसाठी सन 2023-24 करीता	14.93 50.00
4	पुतळे /निगा व दुरुस्ती Statues/Repairs & Maintenance		0.00	0.00	15.34	15.00	0.00	14.67	14.67	10.00		
5	स्व.मिनाताई ठाकरे नाटयगृहाची देखभाल व दुरुस्ती Late Minatai Thakare Auditorium Repairs & Maint.		4.48	0.00	0.00	10.00	0.00	0.00	0.00	600.00		
6	मनपा दवाखाना/आरोग्य केंद्र देखभाल व दुरुस्ती BNCMC Hospital/Health Center Repairs & Maintenance		0.00	0.00	0.00	5.00	0.00	0.00	0.00	50.00		
7	गणपती विसर्जन घाट निगा व दुरुस्ती Ganesh Visarjan Platform Repairs & Maint.		42.25	16.43	25.05	62.11	34.84	27.27	62.11	50.00		
8	मनपा मालमत्तेमध्ये जंतुनाशक फवारणी करणे Pest Control of Municipal Properties		0.00	0.00	0.00	5.00	0.00	5.00	5.00	5.00		
9	उड्डाणपूलाची निगा व दुरुस्ती Repairs & Maint. of Flyover & Bridges		8.64	3.38	614.76	200.00	291.58	0.00	291.58	50.00		

अ.क्र.	लेखाशिर्ष	लेखा संकेतांक	मागिल 3 वर्षांचा प्रत्यक्ष खर्च			सन 2022-23 करीता अर्थसंकल्पीय तरतुद			सुधारित अर्थसंकल्पीय रक्कम	सन 2023-24 करीता आयुक्तांचे अंदाज	शेरा
			2019-20	2020-21	2021-22	2022-23	आठ महिन्यांचा प्रत्यक्ष खर्च	चार महिन्या करीता अंदाजीत खर्च			
1	2	3	4	5	6	7	8	9	10	11	
10	भादवड तलाव सुशोभिकरण करणे (शासन निधी) Beautification of Bhadwad Talav (Gov.Grant)		0.00	0.00	0.00	0.01	0.00	0.00	0.00	0.01	
11	महाराष्ट्र सुवर्ण जयंती नगरोत्थान महाअभियान (रस्ते व गटार बनविणे) Maharashtra Suvernajayanti Nagarotthan Mahaabhiyan (Road & Gutter)		0.00	0.00	0.00	0.00	0.00	0.00	0.00	10.00	
12	महापालिका कर्मचारी वसाहत देखभाल व दुरुस्ती करणे Maintenance & Repairing of Mpl. Staff Quarters		5.43	2.90	12.95	100.00	2.66	74.15	76.81	100.00	
13	रेल्वे, एस.टी.स्टॅण्ड, अंजूरफाटा, दिवानशहा दर्गा, हजरत शहेनशहा सय्यद कादरी बाबा दर्गा, वऱ्हाळदेवी मंदिर परिसर सुशोभिकरण करणे Beautification of Railway Station,S.T.Stand & Anjurphata Area,Dewan Shaha Darga Lake , Kadari Baba Dargha		0.00	0.00	0.00	5.00	0.00	0.00	0.00	5.00	
14	शहरातील स्पोर्ट्स कॉम्प्लेक्स, व्यायाम शाळा, वाचनालय व स्पोर्ट्स स्टेडियम निगा व दुरुस्ती Repairs & Maintenance of Sports Complex, Gym, Library & Stadiums		15.03	0.00	0.00	30.00	8.53	21.47	30.00	101.79	प्रगतीपथावरील कामांसाठी 1.79 सन 2023-24 करीता 100.00
15	नागरी बेघरांना निवारा घटकांसाठी देखभाल व दुरुस्ती खर्च Repair & maintenance Expenses of Night Shelter		0.00	0.00	0.00	0.00	0.00	0.00	0.00	54.00	
16	रस्त्यांना नाव देणे Street Naming		0.00	0.00	0.00	5.00	0.00	0.00	0.00	10.00	
17	हवा सवेक्षण मोजमाप केंद्रासाठी खर्च Air survey Station Exps.		0.00	0.00	0.00	10.00	0.00	0.00	0.00	10.00	
18	स्ट्रक्चरल ऑडिट व इमारतींची सुधारणा Structural Audit of Buildings & Premises		0.00	0.00	0.00	300.00	0.00	295.54	295.54	100.00	
19	वार्षिक निविदा रोड मटेरिअल/दुरुस्ती/ चेंबर कव्हर Yearly Tender for Road Material/Repairs /FRP Chambers COVER		203.32	38.32	330.27	375.87	64.68	235.43	300.11	350.00	प्रगतीपथावरील कामांसाठी 53.19 सन 2023-24 करीता 296.81
	एकूण (ड-2) Total (D-2)		905.38	379.88	1790.53	2469.92	814.64	1580.68	2395.32	2349.76	
(ड-3)	विद्युत यंत्रणा										

अ.क्र.	लेखाशिर्ष	लेखा संकेतांक	मागिल 3 वर्षांचा प्रत्यक्ष खर्च			सन 2022-23 करीता अर्थसंकल्पीय तरतुद			सुधारित अर्थसंकल्पीय रक्कम	सन 2023-24 करीता आयुक्तांचे अंदाज	शेरा
			2019-20	2020-21	2021-22	2022-23	आठ महिन्यांचा प्रत्यक्ष खर्च	चार महिन्या करीता अंदाजीत खर्च			
1	2	3	4	5	6	7	8	9	10	11	
D-3	Electrical Installations										
1	दिवाबत्ती दुरुस्ती व देखभाल Light Repairs & Maintenance		151.98	147.17	161.79	200.00	163.38	36.62	200.00	310.00	प्रगतीपथावरील कामांसाठी सन 2023-24 करीता 30.00 280.00
2	जनरेटर दुरुस्ती Repairing of Generator		9.90	3.68	5.70	7.50	4.78	4.72	9.50	12.50	प्रगतीपथावरील कामांसाठी सन 2023-24 करीता 2.50 10.00
3	वातानूकूलीत यंत्रे निगा व दुरुस्ती Repairs & Maintenance of Air condition		7.38	6.92	16.94	12.00	5.51	6.49	12.00	15.00	प्रगतीपथावरील कामांसाठी सन 2023-24 करीता 3.00 12.00
4	मनपा उद्वाहन, फायर प्रोटेक्शन सिस्टीम Mpl. Lift & Fire Protection System		7.53	0.03	14.44	12.00	2.15	14.85	17.00	15.00	प्रगतीपथावरील कामांसाठी सन 2023-24 करीता 3.00 12.00
5	वाहतुक नियंत्रण दुरुस्ती व देखभाल, साईन बोर्ड,पेटींग करणे Traffic Signal Maint. & Repairing , Signs Boards, Painting etc.		0.29	0.00	15.34	31.98	7.26	15.00	22.26	10.00	
6	रस्त्यावरील पोल व एच.टी./एल.टी. लाईन हटविणे Shifting of Poles, HT/LT Lines on Roads		0.00	0.00	0.00	1.00	0.00	1.00	1.00	1.00	
7	उर्जा लेखापरिक्षण करणे व योजना राबविणे Audit of Lighting Arrangement		0.00	0.00	0.00	0.00	0.00	0.00	0.00	0.00	
8	ई.इ.एस.एल. एल.इ.डी प्रकल्प परतावा E.E.S.L Project		0.00	487.53	60.94	500.00	137.27	362.73	500.00	500.00	
9	सी.सी.टी.व्ही. भाडयाने घेणे For Rent of C.C. T.V Camera		0.00	0.00	10.99	10.00	7.93	2.07	10.00	20.00	
	एकूण (ड-3) Total (D-3)		177.08	645.33	286.14	774.48	328.28	443.48	771.76	883.50	
(ड-4)	वाहने D-4 Vehicles										
1	वाहनांची दुरुस्ती व निगा, साधने,टायसे, वाहनांचे सुटे भाग खरेदी Purchasing of Tools, Tyres,Spares Parts & Repairing & Main. Of Vehicles		72.24	69.17	110.53	135.00	42.45	92.55	135.00	135.00	
	एकूण (ड-4)		72.24	69.17	110.53	135.00	42.45	92.55	135.00	135.00	

अ.क्र.	लेखाशिर्ष	लेखा संकेतांक	मागिल 3 वर्षांचा प्रत्यक्ष खर्च			सन 2022-23 करीता अर्थसंकल्पीय तरतुद			सुधारित अर्थसंकल्पीय रक्कम	सन 2023-24 करीता आयुक्तांचे अंदाज	शेरा
			2019-20	2020-21	2021-22	2022-23	आठ महिन्यांचा प्रत्यक्ष खर्च	चार महिन्या करीता अंदाजीत खर्च			
1	2	3	4	5	6	7	8	9	10	11	
	Total (D-4)										
(ड-5) D-5	कार्यालयीन सामग्री, संगणक व परिबद्ध क्षेत्र Office Equipment, Computers and Peripherals										
1	दुरध्वनी व अंतर्गत दुरध्वनी निगा व दुरुस्ती Telephone & Intercom Rep. & Maint.		11.26	12.63	2.47	10.00	5.73	12.27	18.00	20.00	Admin resolution/32 3/10/222
2	बिनतारी संदेश यंत्रणा निगा व दुरुस्ती Wireless System Repairs & Maintenance		0.00	2.08	2.32	6.00	6.98	0.00	6.98	10.00	प्रगतीपथावरील कामांसाठी सन 2023-24 करीता 2.00 8.00
3	संगणक निगा व संगणक संलग्न उपकरणे दुरुस्ती (नेटवर्किंगसह) Computer repairs & Networking maintenance		2.62	22.97	4.78	18.00	3.74	14.26	18.00	20.00	
4	झेरोक्स, युपीएस व इलेक्ट्रॉनिक साहित्याची निगा व दुरुस्ती Xerox, UPS ,office equipment & Electronic Peripherals repairs & maintenance		10.28	2.70	7.76	38.00	3.83	34.17	38.00	40.00	
	एकूण (ड-5) Total (D-5)		24.16	40.38	17.33	72.00	20.28	60.70	80.98	90.00	
(ड-6) D-6	फर्निचर Furnitures and Fixtures										
1	फर्निचर दुरुस्ती व निगा व कार्यालयीन पार्टीशन कामे Maintenance & Repairing of Furiniture & Office Partition		21.74	0.00	19.16	20.91	8.58	12.33	20.91	50.00	प्रगतीपथावरील कामांसाठी सन 2023-24 करीता 1.85 48.15
	एकूण (ड-6) Total (D-6)		21.74	0.00	19.16	20.91	8.58	12.33	20.91	50.00	
(ड-7) D-7	इतर मालमता Other Assets										
1	नगरसेवक निधी Corporator Fund		14.48	0.00	345.35	1145.16	521.80	100.00	621.80	970.88	नगरसेवक निधी उपलब्धतेनुसार अर्थसंकल्पीय तरतुद वितरीत करण्याचे अधिकार आयुक्त यांचे असतील
2	महापौर निधी Mayor Fund		0.00	37.88	65.21	200.00	52.44	40.00	92.44	0.00	

अ.क्र.	लेखाशिर्ष	लेखा संकेतांक	मागिल ३ वर्षांचा प्रत्यक्ष खर्च			सन २०२२-२३ करीता अर्थसंकल्पीय तरतुद			सुधारित अर्थसंकल्पीय रक्कम	सन २०२३-२४ करीता आयुक्तांचे अंदाज	शेरा
			२०१९-२०	२०२०-२१	२०२१-२२	२०२२-२३	आठ महिन्यांचा प्रत्यक्ष खर्च	चार महिन्या करीता अंदाजीत खर्च			
१	२	३	४	५	६	७	८	९	१०	११	
३	उपमहापौर निधी Dy. Mayor Fund		०.००	०.००	०.००	५०.००	०.००	०.००	०.००	०.००	
४	सभापती, स्थायी समिती निधी Standing Committee Chairman Fund		०.००	०.००	०.००	५०.००	०.००	०.००	०.००	०.००	
५	प्रभाग निधी, प्रभाग समिती क्र.१ ते ५ Ward Fund , Ward office No.1 to 5		२७.५९	४९.८३	०.००	१००.००	०.००	०.००	०.००	०.००	
६	मुलभूत सुविधा मनपा निधीतून खर्च Mulbhoot Suvidha Fund from corporation fund		०.००	०.००	०.००	५०.००	०.००	५००.००	५००.००	१०६५.००	Admin resloution no 62 22/12/2022
७	स्वच्छ भारत अभियान (मनपा हिस्सा) Swachata Bharat Abhiya (Muncipal Contribution)		०.००	०.००	०.००	०.००	०.००	०.००	०.००	९७९.००	
८	बांधकाम व पाडकाम नियोजन C & D WASTE Management		०.००	०.००	०.००	०.००	०.००	०.००	०.००	५०.००	
९	शासन योजनेअंतर्गत विकास कामांकरीता मनपा हिस्सा Government Grant For Development Work(Muncipal Contribution)		०.००	०.००	०.००	०.००	०.००	०.००	०.००	१००.००	
	एकूण (ड-९) Total (D-9)		४२.०७	८७.७१	४१०.५६	१५९५.१६	५७४.२४	६४०.००	१२१४.२४	३१६४.८८	
	एकूण (ड-१ ते ड-७) Total (D-1 to D-7)		१४६१.४८	१२९७.६८	२८३३.७१	५६३६.४४	१८६९.४९	३१६७.६९	५०३७.१८	७२७३.१४	
(इ) (E)	व्यवहारांकरीता आणि कार्यक्रमांची अंमलबजावणी करीता खरेदी Purchases for Operations and Programme implementation										
(इ-१) E-1	उपभोग्य वस्तुंची खरेदी Purchase of Conusmables										
१	आरोग्य विषयक जंतुनाशक व इतर वस्तु खरेदी Purchase of Insecticide & Other Articles for Health sanitization		०.००	३.९४	१६६.००	२००.००	५५.४५	१४४.५५	२००.००	२२०.००	
२	कोंडवाडा जनावर वैरण Cattel Pond feed		०.००	०.००	०.००	०.०१	०.००	०.०१	०.०१	०.०१	
३	आरोग्य विषयक साधन सामुग्री व सामान खरेदी Purchase of Material for Health Dept.		०.००	३.१७	५.१५	२०.००	१९.४८	२०.००	३९.४८	२४.००	

अ.क्र.	लेखाशिर्ष	लेखा संकेतांक	मागिल 3 वर्षांचा प्रत्यक्ष खर्च			सन 2022-23 करीता अर्थसंकल्पीय तरतुद			सुधारित अर्थसंकल्पीय रक्कम	सन 2023-24 करीता आयुक्तांचे अंदाज	शेरा
			2019-20	2020-21	2021-22	2022-23	आठ महिन्यांचा प्रत्यक्ष खर्च	चार महिन्या करीता अंदाजीत खर्च			
1	2	3	4	5	6	7	8	9	10	11	
4	औष्णिक धूकीकरण Pesticide Fogging		0.00	0.00	2.57	20.00	0.00	20.00	20.00	30.00	
5	टॅक्टरद्वारे जंतुनाशक फवारणी Spreading of Pesticide from Tractor		0.00	0.00	6.46	10.00	0.00	10.00	10.00	10.00	
6	मनपा दवाखाना/आरोग्य केंद्राकरीता औषधे व साहित्य खरेदी Purchase of Medicines & Equipment BNCMC Hospital & Health		1.95	8.49	8.78	50.00	6.23	43.77	50.00	50.00	
7	प्रयोगशाळेकरीता रसायने व ग्लासवेअर खरेदी Purchase of Chemicals & Glassware		0.00	0.00	0.00	1.00	0.00	1.00	1.00	1.00	
8	प्रयोगशाळेसाठी उपकरणे खरेदी Purchase of Labrotary Equipment		2.46	1.79	0.00	1.00	0.00	0.50	0.50	1.00	
9	कामगारांना गणवेश, गमबूट, छत्र्या इ. खरेदी Purchasing of Uniforms, Gum Boots, Umbrellas, Footwears for		0.00	0.00	50.53	7.00	6.99	0.00	6.99	90.00	
10	उंदिर, घुशी उच्चाटन खर्च Eradication of Rats		0.00	0.00	0.00	3.00	0.00	3.00	3.00	5.00	
	एकूण (इ-1) Total (E-1)		4.41	17.39	239.49	312.01	88.15	242.83	330.98	431.01	
(इ-2) E-2	कामे व कारभार कंत्राट Works & Operation Contract										
1	जैव वैद्यकीय कचरा विल्हेवाट Bio Medical waste exps.		0.00	0.00	0.00	1.00	0.00	4.00	4.00	5.00	
2	घनकचरा व्यवस्थापन Solid Waste Management		0.00	0.00	0.00	1500.00	1294.44	1155.56	2450.00	1900.00	Admin resloution no 69 16/01/2023
	एकूण (इ-2) Total (E-2)		0.00	0.00	0.00	1501.00	1294.44	1159.56	2454.00	1905.00	
(इ-3) E-3	इतर कार्यक्रम खर्च Other Programme Expenses										
1	प्लॅस्टीक निमूलन कायदा अंमलबजावणी		0.00	0.00	0.00	0.01	0.00	0.00	0.00	0.01	

अ.क्र.	लेखाशिर्ष	लेखा संकेतांक	मागिल 3 वर्षांचा प्रत्यक्ष खर्च			सन 2022-23 करीता अर्थसंकल्पीय तरतुद			सुधारित अर्थसंकल्पीय रक्कम	सन 2023-24 करीता आयुक्तांचे अंदाज	शेरा
			2019-20	2020-21	2021-22	2022-23	आठ महिन्यांचा प्रत्यक्ष खर्च	चार महिन्या करीता अंदाजीत खर्च			
1	2	3	4	5	6	7	8	9	10	11	
	Plastic Eradication Law Implementation										
2	हिवताप निवारण खर्च Anti Malariya Measures		0.00	0.00	0.00	1.00	0.00	1.00	1.00	1.00	
3	पल्स पोलिओ योजना राबविणे Pulse Polio Scheme Exps.		0.00	0.00	5.24	5.00	1.81	3.19	5.00	5.00	
4	निवडणूक खर्च Election Expenditure		0.00	7.90	0.08	1000.00	6.03	50.00	56.03	1000.00	
5	जनगणना व स्मार्ट कार्ड खर्च (शासन निधीमधुन) Census & Smart Card Issue Exps.		0.08	0.27	0.25	200.00	0.00	100.00	100.00	200.00	
6	अतिक्रमण तोडफोड उपकरणे खरेदी व इतर खर्च Demolition Equip. & Other Exps.		1.95	14.69	3.70	70.00	7.73	62.27	70.00	50.00	
7	गणपती, बककमा,छट पुजा/महावीर/डॉ.बाबासाहेब आंबेडकर/शिवजयंती व ईद साठी रोषणाई व इतर खर्च Ganpati, Eid Mahavir jayanti, Bakamma festival,Dr.B.R.Ambedkar,Shivjayanti festival Electrification & other Exps.		43.02	25.15	36.04	45.00	5.36	44.64	50.00	65.00	प्रगतीपथावरील कामांसाठी सन 2023-24 करीता 5.00 60.00
8	बकरी ईदी दरम्यान कुर्बानी सेंटरवर होणारा खर्च Exps. On Kurban center during bakri eid		5.01	2.04	6.90	10.00	0.00	7.00	7.00	10.00	
9	निरनिराळे सांस्कृतीक(वर्धापन दिन)/शैक्षणिक कार्यक्रम साजरे करणे Cultural Programme Celebration(Anniversary day)		0.00	0.00	0.00	0.01	0.00	0.00	0.00	0.01	
10	क्रिडा खर्च (शिक्षण विभागासह) Sports Exps.		19.24	5.12	0.00	21.00	0.15	20.85	21.00	33.00	
11	रस्ता रुंदीकरणासंदर्भातील अनुषंगिक खर्च Contingental exps. During Development of road		0.00	0.00	0.00	10.00	0.00	0.00	0.00	10.00	
	एकूण (इ-3) Total (E-3)		69.30	55.17	52.21	1362.02	21.08	288.95	310.03	1374.02	
	एकूण (इ-1 ते इ-3) Total (E-1 to E-3)		73.71	72.56	291.70	3175.03	1403.67	1691.34	3095.01	3710.03	

अ.क्र.	लेखाशिर्ष	लेखा संकेतांक	मागिल 3 वर्षांचा प्रत्यक्ष खर्च			सन 2022-23 करीता अर्थसंकल्पीय तरतुद			सुधारित अर्थसंकल्पीय रक्कम	सन 2023-24 करीता आयुक्तांचे अंदाज	शेरा
			2019-20	2020-21	2021-22	2022-23	आठ महिन्यांचा प्रत्यक्ष खर्च	चार महिन्या करीता अंदाजीत खर्च			
1	2	3	4	5	6	7	8	9	10	11	
(फ)	महसुली अनुदान,अंशदान व सवलती										
(F)	Revenue Grants, Contributions and Subsidies given										
(फ-1)	अनुदाने										
F-1	Grants										
1	संस्थांना अनुदान		0.00	0.00	0.00	1.00	0.00	0.00	0.00	1.00	
	एकूण (फ-1) Total (F-1)		0.00	0.00	0.00	1.00	0.00	0.00	0.00	1.00	
(फ-2)	नागरिकांच्या सुविधासाठी खर्च										
F-2	Welfare Activities for Public										
1	कुत्रे व डूकर पकडणे/भटक्या कुत्र्यांचे निर्बिजिकरण करणे त्यासाठी पायाभूत सुविधा निर्माण करणे Dogs & Pigs Cathching ,Infrasturture		0.00	0.00	1.00	30.00	0.00	0.00	0.00	30.00	
	एकूण (फ-2) Total (F-2)		0.00	0.00	1.00	30.00	0.00	0.00	0.00	30.00	
	एकूण (फ-1 ते फ-2) Total (F-1 to F-2)		0.00	0.00	1.00	31.00	0.00	0.00	0.00	31.00	
(ग)	राखीव निधी आणि संकीर्ण खर्च										
(G)	Reserve Fund & Misl. Expenses										
(ग-1)	राखीव निधीचे हस्तांतरण										
G-1	Transfer to Reserve Fund										
1	वेतन राखीव निधी Salary Reserve Fund		0.00	0.00	0.00	1.00	0.00	0.00	0.00	5.00	
2	घसारा निधी Depreciation Fund		0.00	0.00	0.00	1.00	0.00	0.00	0.00	5.00	
3	सिंकींग फंड Sinking Fund		0.00	0.00	0.00	1.00	0.00	0.00	0.00	5.00	
4	लेबर वेलफेअर फंड		0.00	0.00	0.00	1.00	0.00	0.00	0.00	5.00	

अ.क्र.	लेखाशिर्ष	लेखा संकेतांक	मागिल 3 वर्षांचा प्रत्यक्ष खर्च			सन 2022-23 करीता अर्थसंकल्पीय तरतुद			सुधारित अर्थसंकल्पीय रक्कम	सन 2023-24 करीता आयुक्तांचे अंदाज	शेरा
			2019-20	2020-21	2021-22	2022-23	आठ महिन्यांचा प्रत्यक्ष खर्च	चार महिन्या करीता अंदाजीत खर्च			
1	2	3	4	5	6	7	8	9	10	11	
	Labour Welfare Fund										
5	स्टूडन्ट वेलफेअर फंड Student Welfare Fund		0.00	0.00	0.00	1.00	0.00	0.00	0.00	5.00	
6	टॅक्स पेअर वेलफेअर फंड Tax payer Welfare Fund		0.00	0.00	0.00	1.00	0.00	0.00	0.00	5.00	
7	पी अंदाजपत्रकाकडे दुबलघटक विकासा करीता अर्थसहाय्य वर्ग Transfer of Funds to "P" Budget For Weaker Section		144.22	36.01	14.90	87.02	14.19	55.92	70.11	32.88	
8	अग्निशमन व आपत्ती व्यवस्थापन अंदाजपत्रकाकडे अर्थसहाय्य वर्ग Transfer of Funds to "Fire & Disaster Management" Budget		0.00	520.51	948.46	1873.52	770.54	678.61	1449.15	1046.78	
9	महिला व बाल कल्याण अंदाजपत्रकाकडे अर्थसहाय्य वर्ग Transfer of Funds to "Women & Child Development" Budget		150.08	161.31	230.80	311.08	136.41	157.76	294.17	231.10	
10	अंध व दिव्यांग कल्याण अंदाजपत्रकाकडे अर्थसहाय्य वर्ग Transfer of funds to "Handicap & Lunatic welfare" Budget		39.35	69.29	69.33	87.02	0.84	53.81	54.65	48.34	
11	वृक्ष प्राधिकरण अंदाजपत्रकाकडे वर्ग Transfer to "Tree Authority" Budget		200.76	150.05	82.19	605.17	246.40	113.80	360.20	821.16	
12	शिक्षण अंदाजपत्रकाकडे अर्थसहाय्य वर्ग Transfer of Funds to "Education" Budget		3301.81	3052.93	3854.51	5126.74	3067.48	2159.84	5227.32	5981.79	
13	क- पाणी पूरवठा व मल:निस्सारण अंदाजपत्रकाकडे अर्थसहाय्य वर्ग Transfer of funds to "Water & Sewerage " Budget		1863.95	8300.74	6912.35	8719.92	517.76	2195.01	2712.77	8963.10	
14	अग्निशमन व आपत्ती व्यवस्थापन अंदाजपत्रकाकडे अग्निसुरक्षा Transfer to "F" Budget For Agni Suraksha Abhiyan corporation		0.00	0.00	0.00	0.00	0.00	0.00	0.00	0.00	
15	शहर वाहतूक व्यवस्थापन अंदाजपत्रकाकडे मनपा हिस्सा Tansfert to "T" Budget for Transportation Managment.		0.00	0.00	0.00	1.00	0.00	0.00	0.00	1.00	
	एकूण (ग-1) Total (G-1)		5700.17	12290.84	12112.54	16817.48	4753.62	5414.76	10168.38	17156.15	
(ग-2) G-2	परतावा Refuds										

अ.क्र.	लेखाशिर्ष	लेखा संकेतांक	मागिल 3 वर्षांचा प्रत्यक्ष खर्च			सन 2022-23 करीता अर्थसंकल्पीय तरतुद			सुधारित अर्थसंकल्पीय रक्कम	सन 2023-24 करीता आयुक्तांचे अंदाज	शेरा
			2019-20	2020-21	2021-22	2022-23	आठ महिन्यांचा प्रत्यक्ष खर्च	चार महिन्या करीता अंदाजीत खर्च			
1	2	3	4	5	6	7	8	9	10	11	
1	घरपट्टी परतावा Property Tax Refund		0.00	0.00	0.00	0.01	0.00	0.00	0.00	0.01	
2	एल.बी.टी./ जकात परतावा L.B.T./Octai Refund		0.00	0.00	0.00	15.00	0.00	0.00	0.00	0.01	
	एकूण (ग-2) Total (G-2)		0.00	0.00	0.00	15.01	0.00	0.00	0.00	0.02	
(ग-3) G-3	इतर Others										
1	उत्सव व समारंभ साजरे करणे Festival, Functions & Felicitations		3.62	29.15	16.75	10.00	45.00	0.00	45.00	10.00	Admin resloution no 1 1/7/22
2	इतर Others										
2-1	सामान्य प्रशासन विभाग		0.03	0.31	0.00	1.00	0.00	1.00	1.00	10.00	
2-2	स्था.सं.कर विभाग		14.90	5.91	0.00	40.00	2.34	4.84	7.18	30.00	
2-3	विद्युत विभाग		0.29	0.72	0.51	1.00	0.15	0.85	1.00	1.00	
2-4	आरोग्य विभाग		0.00	0.00	0.00	1.00	0.00	1.00	1.00	1.00	
2-5	दवाखाना विभाग		0.00	0.00	0.00	0.50	0.00	0.50	0.50	0.50	
2-6	बांधकाम विभाग		3.15	0.50	0.97	1.00	0.40	0.60	1.00	1.00	
2-7	इतर		23.45	2062.27	5.13	25.00	10.14	14.86	25.00	25.00	प्रगतीपथावरील कामांसाठी (अर्थसंकल्प पुस्तक छपाई व इतर साहित्य खरेदी) Order No.237 Dt.13/02/2023 2.94
	एकूण (ग-3) Total (G-3)		45.44	2098.86	23.36	79.50	58.03	23.65	81.68	78.50	
	एकूण (ग-1 ते ग-3) Total (G-1 to G-3)		5745.61	14389.70	12135.90	16911.99	4811.65	5438.41	10250.06	17234.67	
	एकूण महसुली खर्च "अ" अंदाजपत्रक TOTAL REVENUE EXPENDITURE "A" BUDGET		25666.54	35361.20	35245.32	56461.38	26460.96	21928.47	48389.43	61894.96	

भिवंडी निजामपूर शहर महानगरपालिका सुधारित अर्थसंकल्प सन २०२२-२३ व मूळ अर्थसंकल्प सन २०२३-२४ अ-अंदाजपत्रक A - BUDGET

(आकडे लाखात)

अ.क्र.	लेखाशिर्ष	लेखा संकेतांक	मागिल 3 वर्षांची प्रत्यक्ष जमा			सन 2022-23 करीता अर्थसंकल्पीय तरतुद			सुधारित अर्थसंकल्पीय रक्कम	सन 2023-24 करीता आयुक्तांचे अंदाज	शेरा
			2019-20	2020-21	2021-22	2022-23	आठ महिन्याची प्रत्यक्ष जमा	चार महिन्या करीता अंदाजीत जमा			
1	2	3	4	5	6	7	8	9	10	11	
भाग 3 PART III भांडवली जमा/देणी CAPITAL RECEIPTS/ LIABILITIES											
(अ)	विशिष्ट प्रयोजनाकरीता अनुदाने,अंशदाने										
(A)	Grants, Contributions for Specific Purpose										
(अ-1)	भारत सरकार										
A-1	Government of India										
1	खासदार निधी अनुदान M.P.Grant		47.21	0.69	51.49	100.00	53.42	46.58	100.00	100.00	
2	व-हाळा तलाव सुशोभिकरण व संवर्धनाकरीता अनुदान Grant for Beautification & Rejuvenation of Varalla Lake		0.00	0.00	0.00	0.01	0.00	0.00	0.00	0.00	
3	बांधकाम व पाडकाम (स्वच्छ भारत अभियान) नियोजन C & D WASTE Management		0.00	0.00	0.00	0.00	0.00	0.00	0.00	50.00	
	एकूण (अ-1) Total (A-1)		47.21	0.69	51.49	100.01	53.42	46.58	100.00	150.00	
(अ-2)	महाराष्ट्र शासन										
A-2	Government of Maharashtra										
1	आमदार निधी अनुदान M.L.A.Grant		624.63	133.19	772.01	600.00	969.08	200.00	1169.08	600.00	

भिवंडी निजामपूर शहर महानगरपालिका सुधारित अर्थसंकल्प सन २०२२-२३ व मूळ अर्थसंकल्प सन २०२३-२४ अ-अंदाजपत्रक A - BUDGET

(आकडे लाखात)

अ.क्र.	लेखाशिर्ष	लेखा संकेतांक	मागिल 3 वर्षांची प्रत्यक्ष जमा			सन 2022-23 करीता अर्थसंकल्पीय तरतुद			सुधारित अर्थसंकल्पीय रक्कम	सन 2023-24 करीता आयुक्तांचे अंदाज	शेरा
			2019-20	2020-21	2021-22	2022-23	आठ महिन्याची प्रत्यक्ष जमा	चार महिन्या करीता अंदाजीत जमा			
1	2	3	4	5	6	7	8	9	10	11	
2	मुलभूत सुविधा करीता अनुदान Mulbhoot Suvidha Fund		63.49	49.16	800.17	500.00	1314.75	50.00	1364.75	1000.00	
3	अल्पसंख्यांक अनुदान Minority Grant		0.00	0.00	0.00	0.01	0.00	0.00	0.00	0.00	
4	क्रिडांगण विकासाकरीता विशेष अनुदान Special Grant for Development Of stadium		0.00	42.50	0.00	50.00	0.00	25.00	25.00	25.00	
5	एम.एम.आर.डी.ए. निधी (गटार नाला) MMRDA Grant For Gutter Nalla		0.00	0.00	0.00	0.00	0.00	0.00	0.00	100.00	
6	स्व.मिनाताई ठाकरे हॉल रंगायतन सुधारणा व नुतनीकरण Development & Renovation of Meenatai Thakre Hall		0.00	0.00	0.00	1000.00	0.00	0.00	0.00	1000.00	
7	भारतरत्न डॉ.बाबासाहेब आंबेडकर सामाजिक विकास योजना Bhartratna Dr.Babasaheb Ambedkar Social Development Scheme		0.00	18.15	77.22	100.00	0.00	100.00	100.00	100.00	
	एकूण (अ-2) Total (A-2)		688.12	243.00	1649.40	2250.01	2283.83	375.00	2658.83	2825.00	
(अ-3)	सहप्रयोजन/योजनेनिहाय अनुदाने										
A-3	Purposive Grants/Schematic Grants										
1	रस्ते विकास अनुदान Road Development Grant		82.43	83.78	8.76	75.00	2.20	72.80	75.00	75.00	

भिंवंडी निजामपूर शहर महानगरपालिका सुधारित अर्थसंकल्प सन २०२२-२३ व मूळ अर्थसंकल्प सन २०२३-२४ अ-अंदाजपत्रक A - BUDGET

(आकडे लाखात)

अ.क्र.	लेखाशिर्ष	लेखा संकेतांक	मागिल 3 वर्षांची प्रत्यक्ष जमा			सन 2022-23 करीता अर्थसंकल्पीय तरतुद			सुधारित अर्थसंकल्पीय रक्कम	सन 2023-24 करीता आयुक्तांचे अंदाज	शेरा
			2019-20	2020-21	2021-22	2022-23	आठ महिन्यांची प्रत्यक्ष जमा	चार महिन्या करीता अंदाजीत जमा			
1	2	3	4	5	6	7	8	9	10	11	
2	राष्ट्रीय नागरी उपजिवीका अभियान/ National urban livelihoods mission/Day NULM GRANT		0.00	32.64	0.00	60.00	0.00	0.00	0.00	0.00	
3	मायनॉरिटी मेजर फिल्ड डेव्हलपमेन्ट अनुदान Minority Major Field Development Grant		4.99	2.19	34.81	20.00	640.00	0.00	640.00	100.00	
4	स्वच्छ भारत अभियान (नागरी) अंतर्गत नागरी घनकचरा व्यवस्थापन प्रकल्प Swachata Bharat Abhiyan		234.18	1130.91	608.93	900.00	88.21	811.79	900.00	1900.00	
5	छत्रपती शिवाजी महाराज पुतळा करीता शासन निधी Gov.Grant for Chatrapati Shivaji Maharaj Statues		0.00	0.00	0.00	300.00	0.00	0.00	0.00	300.00	
6	सामाजिक उत्तरदायित्व निधी Corporate Social Responsibility (CSR)		0.00	0.00	0.00	50.00	0.00	0.00	0.00	50.00	
7	इतर भांडवली अनुदान Other Capital Grant		0.94	1.67	2.03	2.00	235.31	1.00	236.31	100.00	
	एकूण (अ-3)		322.54	1251.19	654.53	1407.00	965.72	885.59	1851.31	2525.00	
	Total (A-3)										
	एकूण (अ-1 ते अ-3) Total (A-1 to A-4)		1057.87	1494.88	2355.42	3757.02	3302.97	1307.17	4610.14	5500.00	
(ब)	सुरक्षित आणि असुरक्षित कर्जे										
(B)	Secured and Unsecured Loans										

भिवंडी निजामपूर शहर महानगरपालिका सुधारित अर्थसंकल्प सन २०२२-२३ व मूळ अर्थसंकल्प सन २०२३-२४ अ-अंदाजपत्रक A - BUDGET

(आकडे लाखात)

अ.क्र.	लेखाशिर्ष	लेखा संकेतांक	मागिल 3 वर्षांची प्रत्यक्ष जमा			सन 2022-23 करीता अर्थसंकल्पीय तरतुद			सुधारित अर्थसंकल्पीय रक्कम	सन 2023-24 करीता आयुक्तांचे अंदाज	शेरा
			2019-20	2020-21	2021-22	2022-23	आठ महिन्याची प्रत्यक्ष जमा	चार महिन्या करीता अंदाजीत जमा			
1	2	3	4	5	6	7	8	9	10	11	
ब	इतर वित्तीय संस्थेकडून मिळालेली कर्ज										
B	Loans from Other Financial Institutions										
1	व-हाळा तलाव सुशोभिकरण व संवर्धनाकरीता कर्ज Loan for Rejuvenation & Beautification of Varalla Lake		0.00	0.00	0.00	0.01	0.00	0.00	0.00	0.01	
2	एकात्मिक रस्ते विकास प्रकल्प टप्पा-3 अंतर्गत कामा करीता कर्ज Loan for Work under Integrated Road Development Project Phase-3		0.00	0.00	0.00	0.01	0.00	0.00	0.00	0.01	
	एकूण (ब) Total (B)		0.00	0.00	0.00	0.02	0.00	0.00	0.00	0.02	
(क)	प्राप्त ठेवी										
(C)	Deposits Received										
(क-1)	ठेकेदार यांचेकडून प्राप्त ठेव										
C-1	Deposit from Contractors/ Suppliers										
1	इसारा अनामत आणि सुरक्षा ठेवी EMD & Security Deposits		898.55	249.90	674.94	500.00	300.11	199.89	500.00	500.00	
	एकूण (क-1) Total (C-1)		898.55	249.90	674.94	500.00	300.11	199.89	500.00	500.00	
(क-2)	शासनाच्या वतीने केलेली वसुली										
C-2	Recovery on behalf of Govt										
1	महाराष्ट्र शासन शिक्षणकर Education Cess		211.99	0.00	0.00	100.00	257.64	0.00	257.64	100.00	

भिवंडी निजामपूर शहर महानगरपालिका सुधारित अर्थसंकल्प सन २०२२-२३ व मूळ अर्थसंकल्प सन २०२३-२४ अ-अंदाजपत्रक A - BUDGET

(आकडे लाखात)

अ.क्र.	लेखाशिर्ष	लेखा संकेतांक	मागिल 3 वर्षांची प्रत्यक्ष जमा			सन 2022-23 करीता अर्थसंकल्पीय तरतुद			सुधारित अर्थसंकल्पीय रक्कम	सन 2023-24 करीता आयुक्तांचे अंदाज	शेरा
			2019-20	2020-21	2021-22	2022-23	आठ महिन्याची प्रत्यक्ष जमा	चार महिन्या करीता अंदाजीत जमा			
1	2	3	4	5	6	7	8	9	10	11	
2	महाराष्ट्र शासन रोजगारहमी कर Employment Guarantee Cess		33.85	0.00	0.00	20.00	6.69	0.00	6.69	20.00	
3	अकृषिक कर Non Agriculture Tax		0.00	0.00	0.00	1.00	0.00	1.00	1.00	1.00	
4	इमारत व इतर बांधकाम कामगार कल्याण मंडळ उपकर नियम 1998 अंतर्गत उपकर वसूली Cess recovery under Building & Other Construction Labour Welfare Cess Rules 1998		8.96	0.00	0.00	50.00	0.00	1.00	1.00	10.00	
5	सहायक क्षेत्र शुल्क Ancillary Area Charges		0.00	0.00	0.00	200.00	0.00	0.00	0.00	10.00	
	एकूण (क-2) Total (C-2)		254.80	0.00	0.00	371.00	264.33	2.00	266.33	141.00	
(क-3)	देणे वसुली C-3 Recoveries Payable										
1	गट विमा पोटी मिळणारी रककम Group Insurance Claim Payable		0.00	28.11	0.00	10.00	0.00	10.00	10.00	10.00	
	एकूण (क-3) Total (C-3)		0.00	28.11	0.00	10.00	0.00	10.00	10.00	10.00	
	एकूण (क-1 ते क-3) Total (C-1 to C-3)		1153.35	278.01	674.94	881.00	564.44	211.89	776.33	651.00	

भिवंडी निजामपूर शहर महानगरपालिका सुधारित अर्थसंकल्प सन २०२२-२३ व मूळ अर्थसंकल्प सन २०२३-२४ अ-अंदाजपत्रक A - BUDGET

(आकडे लाखात)

अ.क्र.	लेखाशिर्ष	लेखा संकेतांक	मागिल 3 वर्षांची प्रत्यक्ष जमा			सन 2022-23 करीता अर्थसंकल्पीय तरतुद			सुधारित अर्थसंकल्पीय रक्कम	सन 2023-24 करीता आयुक्तांचे अंदाज	शेरा
			2019-20	2020-21	2021-22	2022-23	आठ महिन्याची प्रत्यक्ष जमा	चार महिन्या करीता अंदाजीत जमा			
1	2	3	4	5	6	7	8	9	10	11	
(ड)	इतर दायित्वे										
(D)	Other Liabilities										
(ड-1)	कर्मचा-यांची देणी										
D-1	Employee Liabilities										
1	नविन परिभाषित अंशदान निवृत्तीवेतन Retirement Benefit for New Employees		0.00	0.00	0.00	50.00	0.00	0.00	0.00	10.00	
	एकूण (ड-1) Total (D-1)		0.00	0.00	0.00	50.00	0.00	0.00	0.00	10.00	
(ड-2)	ऋणकोची दायित्व										
D-2	Creditors Liabilities										
1	इतर देणी Others Payables		0.00	0.00	0.00	3380.62	213.00	20.00	233.00	2730.00	
	एकूण (ड-2) Total (D-2)		0.00	0.00	0.00	3380.62	213.00	20.00	233.00	2730.00	
	एकूण (ड-1 ते ड-2) Total (D-1 to D-2)		0.00	0.00	0.00	3430.62	213.00	20.00	233.00	2740.00	
	एकूण भांडवली जमा "अ" अंदाजपत्रक TOTAL CAPITAL RECEIPTS "A" BUDGET		2211.22	1772.89	3030.36	8068.66	4080.41	1539.06	5619.47	8891.02	

भिवंडी निजामपूर शहर महानगरपालिका सुधारित अर्थसंकल्प सन २०२२-२३ व मूळ अर्थसंकल्प सन २०२३-२४ अ-अंदाजपत्रक A - BUDGET

(आकडे लाखात)

अ.क्र.	लेखाशिर्ष	लेखा संकेतांक	मागिल 3 वर्षांचा प्रत्यक्ष खर्च			सन 2022-23 करीता अर्थसंकल्पीय तरतुद			सुधारित अर्थसंकल्पीय रक्कम	सन 2023-24 करीता आयुक्तांचे अंदाज	शेरा
			2019-20	2020-21	2021-22	2022-23	आठ महिन्यांचा प्रत्यक्ष खर्च	चार महिन्या करीता अंदाजीत खर्च			
1	2	3	4	5	6	7	8	9	10	11	
भाग 4 PART IV भांडवली खर्च CAPITAL EXPENDITURES/ASSETS											
(अ)	स्थिर व जंगम मत्ता										
(A)	Fixed & Movable Assets										
(अ-1)	जमिनी										
A-1	Lands										
1	जमिनी हस्तांतरित करणे / जमिन खरेदी करणे Acquisition of Land / Purchase of Land		0.00	0.00	0.00	200.00	0.00	0.00	0.00	500.00	
2	वन विभागाची जागा संपादीत करून जागेचे वननिमूलन करणे Acquisition of Forest Land & its Deforestation		0.00	0.00	0.00	1.00	0.00	0.00	0.00	1.00	
3	मैदान सुधारणा Development of Land		0.00	0.00	0.00	1.00	0.00	1.00	1.00	10.00	
	एकूण (अ-1) Total (A-1)		0.00	0.00	0.00	202.00	0.00	1.00	1.00	511.00	
(अ-2)	इमारती व जागा										
A-2	Buildings and Premises										
1	महापालिका इमारती बांधणे Const. Of Municipal Buildings		38.86	9.89	0.00	360.00	83.78	76.22	160.00	100.00	Admin resloution no 553 25/5/22
2	अत्याधुनीक वाचनालयाची/व्यायामशाळेची इमारत बांधणे Construction of Advance Library/Gymnasium Building		0.00	0.00	0.00	1.00	0.00	0.00	0.00	1.00	
3	नविन कर्मचारी निवासस्थान बांधणे Construciton of New Staff Quarters		0.00	0.00	0.00	0.01	0.00	0.00	0.00	300.00	
4	मार्केट बांधणे Construction of Market Building		0.00	0.00	0.00	10.00	0.00	0.00	0.00	10.00	
	एकूण (अ-2) Total (A-2)		38.86	9.89	0.00	371.01	83.78	76.22	160.00	411.00	

भिवंडी निजामपूर शहर महानगरपालिका सुधारित अर्थसंकल्प सन २०२२-२३ व मूळ अर्थसंकल्प सन २०२३-२४ अ-अंदाजपत्रक A - BUDGET

(आकडे लाखात)

अ.क्र.	लेखाशिर्ष	लेखा संकेतांक	मागिल 3 वर्षांचा प्रत्यक्ष खर्च			सन 2022-23 करीता अर्थसंकल्पीय तरतुद			सुधारित अर्थसंकल्पीय रक्कम	सन 2023-24 करीता आयुक्तांचे अंदाज	शेरा
			2019-20	2020-21	2021-22	2022-23	आठ महिन्यांचा प्रत्यक्ष खर्च	चार महिन्या करीता अंदाजीत खर्च			
1	2	3	4	5	6	7	8	9	10	11	
(अ-3) A-3	इतर स्थिर मत्ता Other Fixed Assets										
I	रस्ते व पदपथ Roads & Foot Paths (From Municipal Fund & Road Grant)										
1	रस्ते व पदपथ, इतर माध्यमातून (मनपा फंड व रस्ते अनुदानातून) Roads & Foot Paths, Deferred Payment/BOT/BOAT/OTHER (From Municipal Fund & Road Grant)		82.55	0.00	239.72	574.01	203.86	190.15	394.01	500.00	
											Admin resloution no 62 22/12/22
2	विकास आराखडयामधील रस्ते व इतर कामे Road Development According to D.P.		0.00	0.00	0.00	274.89	0.00	199.89	199.89	70.00	प्रगतीपथावरील कामांसाठी सन 2023-24 करीता 65.21 4.79
											Admin resloution no 62 22/12/22
3	सिमेंट काँक्रीट रोड तयार करणे Const. Of Cement Concrete Roads		0.00	0.00	0.00	200.00	0.00	48.00	48.00	160.23	प्रगतीपथावरील कामांसाठी सन 2023-24 करीता 110.23 50.00
											Admin resloution no 62 22/12/22
4	मायनॉरीटी मेजर फिल्ड डेव्हलपमेंट अनुदानातून रस्ते/ स्मशानभूमी /कब्रस्थान तयार करणे Roads & Cremetorium / Kabrastan in Minority Section from Minority Major Field Development Grant		0.00	0.00	14.94	10.00	0.00	0.00	0.00	50.00	
5	कत्तलखाना/ केपाऊन्ड येथे नालागटार, संरक्षक भिंत बांधणे व इटीपी Construciton of NallaGutter, Compound Wall at Slaughter & ETP		0.00	0.00	198.24	100.00	0.00	50.00	50.00	0.00	

भिवंडी निजामपूर शहर महानगरपालिका सुधारित अर्थसंकल्प सन २०२२-२३ व मूळ अर्थसंकल्प सन २०२३-२४ अ-अंदाजपत्रक A - BUDGET

(आकडे लाखात)

अ.क्र.	लेखाशिर्ष	लेखा संकेतांक	मागिल 3 वर्षांचा प्रत्यक्ष खर्च			सन 2022-23 करीता अर्थसंकल्पीय तरतुद			सुधारित अर्थसंकल्पीय रक्कम	सन 2023-24 करीता आयुक्तांचे अंदाज	शेरा
			2019-20	2020-21	2021-22	2022-23	आठ महिन्यांचा प्रत्यक्ष खर्च	चार महिन्या करीता अंदाजीत खर्च			
1	2	3	4	5	6	7	8	9	10	11	
6	मनपा दवाखाना करीता संरक्षक भित्त/फर्निचर/वेद्यकीय साहित्य,इ. खरेदी Compound Wall/Furniture,Health Equipment etc for BNCMC Hospital		0.00	0.00	0.00	0.00	0.00	0.00	0.00	320.00	
7	स्मशानभूमी /कब्रस्थान विकास/गॅस दाहीनी बसविणे Cremetorium / Kabrastan Development/Electric Gas		22.00	1.96	24.29	21.37	0.00	80.00	80.00	50.00	Admin resloution no 62 22/12/22
॥	<u>इतर स्थिर मत्ता</u> <u>Other Fixed Assets</u>										
1	श्री गणेश विसर्जनासाठी नदीनाका व नारपोली येथे दोन्ही बाजूस रेलिंग करणे Const. Of Pipe Railing at Nadinaka & Narpoli		0.00	0.00	0.00	25.00	0.00	0.00	0.00	34.75	प्रगतीपथावरील कामांसाठी सन 2023-24 करीता
											24.75 10.00
2	उद्याने,उड्डानपुलाखालील व सार्वजनिक ठिकाणी सुशांभिकरण करणे Beautification at Gardens,Under Flyover Area & Other Public Places		30.05	17.63	0.00	50.00	0.00	20.00	20.00	10.00	
	एकूण (अ-3) Total (A-3)		134.60	19.59	477.19	1255.27	203.86	588.04	791.90	1194.98	
(अ-4) A-4	संयंत्र आणि यंत्रसामग्री <u>Plant and Machinery</u>										
1	सार्वजनिक आरोग्य विभागाकरीता नविन उपकरणे खरेदी Purchase of Equipments		0.00	0.00	0.00	20.00	0.00	0.00	0.00	20.00	
2	मनपा व्यायाम शाळेकरीता व्यायामाचे साहित्य खरेदी Purchases of Gym. Equipment for Municipal Gym.		0.00	0.00	24.10	11.65	8.21	3.00	11.21	5.00	
3	इतर संयंत्र आणि यंत्रसामग्री खरेदी Purchases of Other Plant & Machinery		0.00	0.00	0.00	1.00	0.00	0.00	0.00	1.00	
	एकूण (अ-4) Total (A-4)		0.00	0.00	24.10	32.65	8.21	3.00	11.21	26.00	

भिवंडी निजामपूर शहर महानगरपालिका सुधारित अर्थसंकल्प सन २०२२-२३ व मूळ अर्थसंकल्प सन २०२३-२४ अ-अंदाजपत्रक A - BUDGET

(आकडे लाखात)

अ.क्र.	लेखाशेष	लेखा संकेतांक	मागिल 3 वर्षांचा प्रत्यक्ष खर्च			सन 2022-23 करीता अर्थसंकल्पीय तरतुद			सुधारित अर्थसंकल्पीय रक्कम	सन 2023-24 करीता आयुक्तांचे अंदाज	शेरा
			2019-20	2020-21	2021-22	2022-23	आठ महिन्यांचा प्रत्यक्ष खर्च	चार महिन्या करीता अंदाजीत खर्च			
1	2	3	4	5	6	7	8	9	10	11	
(अ-5)	वीज संचमांडणी										
A-5	<u>Electrical Installations</u>										
1	जनरेटर संयंत्र Generator plant		0.00	0.00	0.00	5.00	0.00	5.00	5.00	5.00	
2	वातानुकुलीत यंत्रणा Purchase of Air Condition		0.00	0.00	1.45	10.00	3.41	6.59	10.00	10.00	
3	उद्वाहने Elevators		0.00	0.00	0.00	1.00	0.00	1.00	1.00	50.00	
4	रस्त्यावरील दिव्यांसाठी खांब लावणे Street Lighting Pole Installation		22.28	34.90	67.91	55.00	27.50	27.50	55.00	100.00	प्रगतीपथावरील कामांसाठी सन 2023-24 8.39
5	इमारतीत इलेक्ट्रीक वायरिंग करणे Electrification in Building		22.17	9.56	13.94	20.00	10.96	14.04	25.00	50.00	प्रगतीपथावरील कामांसाठी सन 2023-24 7.33
6	हायमास्ट, सेमीहायमास्ट लावणे Construction of Hy-mast & Semi-Hymast		0.00	0.00	10.69	5.00	4.65	0.35	5.00	20.00	
7	सौर उर्जा खरेदी व व्यवस्थापन Solar Energy Implementation		0.00	0.00	10.56	70.00	0.00	70.00	70.00	70.00	प्रगतीपथावरील कामांसाठी सन 2023-24 करीता 15.00
8	स्व.मिनाताई ठाकरे रंगायतन येथे साऊंड सिस्टीम,ए.सि,वायरिंग Sound System,A.C at Auditorium		0.00	0.00	0.00	0.01	0.00	0.01	0.01	0.01	
9	स्मशानभूमी/ कब्रस्थान स्ट्रीट लाईट व्यवस्था Crematory Street Light		0.00	0.00	0.00	20.00	0.00	15.00	15.00	20.00	
10	मनपाच्या इमारतीत फायर प्रोटेक्शन डिटेक्शन सिस्टीम लावणे Mpl. Building fire Protection, Detection System		0.00	0.00	0.00	2.00	0.00	2.00	2.00	5.00	
11	मनपा उद्यानात विद्युत साहित्य बसविणे Electrical Installations in Municipal Gardens		0.00	0.00	4.98	1.00	0.00	1.00	1.00	5.00	
12	सी.सी.टी.व्ही. कॅमेरे बसविणे Installation of C.C. T.V Camera		21.17	12.79	1.97	5.00	0.00	5.00	5.00	7.00	

भिवंडी निजामपूर शहर महानगरपालिका सुधारित अर्थसंकल्प सन २०२२-२३ व मूळ अर्थसंकल्प सन २०२३-२४ अ-अंदाजपत्रक A - BUDGET

(आकडे लाखात)

अ.क्र.	लेखाशिर्ष	लेखा संकेतांक	मागिल 3 वर्षांचा प्रत्यक्ष खर्च			सन 2022-23 करीता अर्थसंकल्पीय तरतुद			सुधारित अर्थसंकल्पीय रक्कम	सन 2023-24 करीता आयुक्तांचे अंदाज	शेरा
			2019-20	2020-21	2021-22	2022-23	आठ महिन्यांचा प्रत्यक्ष खर्च	चार महिन्या करीता अंदाजीत खर्च			
1	2	3	4	5	6	7	8	9	10	11	
13	के.परशूराम टावरे क्रिडा संकुल येथे इलेक्ट्रीफिकेशन करणे Electrification at late Parshuram Taware Stadium		0.00	0.00	0.00	2.00	0.00	0.00	0.00	10.00	
14	छत्रपती शिवाजी महाराज क्रिडा संकुल व मोतीराम दादाजी क्रिडा संकुल येथे इलेक्ट्रीफिकेशन करणे. Electrification at Chattrapati Shivaji Maharaj Stadium, Bhadwad		0.00	0.00	0.00	0.01	0.00	0.00	0.00	1.00	
15	शहरातील वाहतुक नियमनासाठी सिग्नल यंत्रणा उभारणे साहित्य खरेदी Traffic Signal Installation & Pur. Equipment		0.00	0.00	0.00	1.00	0.00	0.00	0.00	5.00	
	एकूण (अ-5) Total (A-5)		65.62	57.25	111.50	197.02	46.52	147.49	194.01	358.01	
(अ-6) A-6	वाहने Vehicles										
1	वाहन खरेदी Purchase of Vehicles		53.80	45.19	0.00	150.00	51.23	98.77	150.00	150.00	
	एकूण (अ-6) Total (A-6)		53.80	45.19	0.00	150.00	51.23	98.77	150.00	150.00	
(अ-7) A-7	कार्यालयीन सामग्री, संगणक व परिबद्ध क्षेत्र Office Equipment, Computers and Peripherals										
1	संगणक व संगणक साहित्य खरेदी, बायोमेट्रीक मशिन खरेदी Purchase of Computer, its Accessories & Biometric Machine		57.66	9.41	85.98	101.97	10.64	91.33	101.97	125.00	
2	आज्ञाप्रणाली खरेदी व निगा Purchase of Computer Software & Maintenance		9.04	4.15	22.27	50.00	15.20	34.80	50.00	76.00	
3	ऑटो डी.सी.आर. प्रणाली विकसित करणे Auto DCR Software		0.00	0.00	0.00	0.01	0.00	0.00	0.00	0.01	
	एकूण (अ-7) Total (A-7)		66.70	13.56	108.25	151.98	25.84	126.13	151.97	201.01	
(अ-8) A-8	फनीचर Furniture and Fixtures										

भिवंडी निजामपूर शहर महानगरपालिका सुधारित अर्थसंकल्प सन २०२२-२३ व मूळ अर्थसंकल्प सन २०२३-२४ अ-अंदाजपत्रक A - BUDGET

(आकडे लाखात)

अ.क्र.	लेखाशेष	लेखा संकेतांक	मागिल 3 वर्षांचा प्रत्यक्ष खर्च			सन 2022-23 करीता अर्थसंकल्पीय तरतुद			सुधारित अर्थसंकल्पीय रक्कम	सन 2023-24 करीता आयुक्तांचे अंदाज	शेरा
			2019-20	2020-21	2021-22	2022-23	आठ महिन्यांचा प्रत्यक्ष खर्च	चार महिन्या करीता अंदाजीत खर्च			
1	2	3	4	5	6	7	8	9	10	11	
1	मनपा इतर कार्यालयांकरीता फर्नीचर खरेदी New Office Furniture Purchase		11.61	0.00	25.50	20.10	6.09	64.01	70.10	50.00	Admin resloution no 62 22/12/22
	एकूण (अ-8) Total (A-8)		11.61	0.00	25.50	20.10	6.09	64.01	70.10	50.00	
(अ-9) A-9	इतर मालमता Other Assets										
1	बागतील खेळणी खरेदी Purchase of Amusement Items for Garden		3.95	1.97	0.00	25.00	0.00	25.00	25.00	25.00	
2	आरक्षित जागांना कूपण घालणे व भिंत बांधणे (विकास शुल्क निधीतून) Fencing of Mpl. Plots , compound & retaining wall (Development Fund)		0.00	0.00	0.00	100.00	1.29	3.71	5.00	100.00	Admin resloution no 553 25/5/22
3	आमदार निधी MLA Fund		404.67	142.91	465.76	600.00	503.60	665.48	1169.08	600.00	
4	खासदार निधी MP Grant		77.36	13.67	62.22	100.00	52.37	47.63	100.00	100.00	
5	मुलभूत सुविधा निधीतून खर्च Mulbhoot Suvudha Fund		1195.72	289.66	783.99	500.00	328.68	1036.07	1364.75	1000.00	
6	स्वच्छ भारत अभियान (नागरी) अंतर्गत नागरी घनकचरा व्यवस्थापन प्रकल्प Swachata bhara Abhiyan		62.51	523.99	1813.29	900.00	96.23	803.77	900.00	1900.00	
7	राष्ट्रीय नागरी उपजिविका अभियान /सुवर्ण जयंती शहरी रोजगार योजना Day NULM GRANT Expenses		83.95	81.09	61.39	60.00	2.12	10.00	12.12	0.00	
8	क्रिडांगण विकासाकरीता विशेष अनुदान Special Grant for Development Of stadium		0.00	0.00	66.10	25.00	0.00	25.00	25.00	25.00	
9	छत्रपती शिवाजी महाराज पुतळा करीता शासन निधी Gov.Grant for Chatrapati Shivaji Maharaj Statue		0.00	0.00	0.00	300.00	0.00	0.00	0.00	300.00	

भिवंडी निजामपूर शहर महानगरपालिका सुधारित अर्थसंकल्प सन २०२२-२३ व मूळ अर्थसंकल्प सन २०२३-२४ अ-अंदाजपत्रक A - BUDGET

(आकडे लाखात)

अ.क्र.	लेखाशिर्ष	लेखा संकेतांक	मागिल 3 वर्षांचा प्रत्यक्ष खर्च			सन 2022-23 करीता अर्थसंकल्पीय तरतुद			सुधारित अर्थसंकल्पीय रक्कम	सन 2023-24 करीता आयुक्तांचे अंदाज	शेरा
			2019-20	2020-21	2021-22	2022-23	आठ महिन्यांचा प्रत्यक्ष खर्च	चार महिन्या करीता अंदाजीत खर्च			
1	2	3	4	5	6	7	8	9	10	11	
10	भारतरत्न डॉ.बाबासाहेब आंबेडकर सामाजिक विकास योजना Bhartratra Dr.Babasaheb Ambedkar Social Development Scheme		0.00	0.00	87.29	100.00	17.50	82.50	100.00	100.00	
11	स्व.मिनाताई ठाकरे हॉल रंगायतन सुधारणा व नुतनीकरण (शासन निधी) Development & Renovation of Meenatail Thakre Hall (Gov.Grant)		0.00	0.00	0.00	1000.00	0.00	0.00	0.00	1000.00	
12	इतर भांडवली अनुदान Other Capital Grant		0.00	0.00	0.00	0.00	0.00	0.00	0.00	100.00	
13	बांधकाम व पाडकाम नियोजन C & D WASTE Management		0.00	0.00	0.00	0.00	0.00	0.00	0.00	50.00	
14	एम.एम.आर.डी.ए. निधी (गटार नाला) MMRDA Grant For Gutter Nalla		0.00	0.00	0.00	0.00	136.74	0.00	136.74	100.00	
	एकूण (अ-9) Total (A-9)		1828.16	1053.29	3340.04	3710.00	1138.53	2699.16	3837.69	5400.00	
	एकूण (अ-1 ते अ-9) Total (A-1 to A-9)		2199.35	1198.77	4086.58	6090.03	1564.06	3803.82	5367.88	8302.00	
(ब) (B)	प्रगतिपथावरील भांडवली कामे Capital Work in Progress										
(ब-1) B-1	इतर स्थिर मत्ता Other Fixed Assets										
1	व-हाळा तलाव परिसर संवर्धन व सुशोभीकरण Rejuvenation & Beautification of Varalla Lake		0.00	0.00	0.00	30.00	0.00	2.00	2.00	50.00	Admin resloution no 62 22/12/22
	एकूण (ब-1) Total (B-1)		0.00	0.00	0.00	30.00	0.00	2.00	2.00	50.00	
(ब-2) B-2	फर्नीचर Furniture and Fixtures										
1	नविन प्रशासकिय इमारतीत इंटरिअर करणे		0.00	0.00	0.00	40.00	0.00	0.00	0.00	0.00	

भिवंडी निजामपूर शहर महानगरपालिका सुधारित अर्थसंकल्प सन २०२२-२३ व मूळ अर्थसंकल्प सन २०२३-२४ अ-अंदाजपत्रक A - BUDGET

(आकडे लाखात)

अ.क्र.	लेखाशिर्ष	लेखा संकेतांक	मागिल 3 वर्षांचा प्रत्यक्ष खर्च			सन 2022-23 करीता अर्थसंकल्पीय तरतुद			सुधारित अर्थसंकल्पीय रक्कम	सन 2023-24 करीता आयुक्तांचे अंदाज	शेरा
			2019-20	2020-21	2021-22	2022-23	आठ महिन्यांचा प्रत्यक्ष खर्च	चार महिन्या करीता अंदाजीत खर्च			
1	2	3	4	5	6	7	8	9	10	11	
	Interior in New Administrative Building										
	एकूण (ब-2) Total (B-2)		0.00	0.00	0.00	40.00	0.00	0.00	0.00	0.00	
	एकूण (ब-1 ते ब-2) Total (B-1 to B-2)		0.00	0.00	0.00	70.00	0.00	2.00	2.00	50.00	
(क)	<u>गुंतवणूक</u>										
(C)	<u>Investments</u>										
(क-1)	<u>बँकांतील खर्च मुदती ठेवी</u>										
C-1	Term Deposits Receipts with Banks										
1	मनपा एक्सक्रो बँक ठेवीत गुंतवणूक Investement in Escrow Bank Fixed Deposit		0.00	0.00	81.69	300.00	0.00	90.00	90.00	100.00	
	एकूण (क) Total (C)		0.00	0.00	81.69	300.00	0.00	90.00	90.00	100.00	
(ड)	<u>कर्जे, अग्रिमे आणि ठेवी</u>										
(D)	<u>Loans, Advances and Deposits</u>										
1	कर्मचा-यांना दिलेली कर्जे आणि अग्रिमे Loans and Advances to Employees		261.28	142.15	283.76	300.00	345.94	50.00	395.94	400.00	
2	दुरध्वनी व विद्युत कामासाठी भरावयाच्या अनामती Telephone / Electrical Work Deposits		0.00	0.00	0.00	1.00	0.00	0.00	0.00	1.00	
3	इसारा अनामत आणि सुरक्षा ठेवी परत फंड EMD & Security Deposits		509.28	207.60	449.89	600.00	177.37	422.63	600.00	500.00	
	एकूण (ड) Total (D)		770.56	349.75	733.65	901.00	523.31	472.63	995.94	901.00	
(इ)	<u>रोख आणि बँक शिल्लक</u>										
(E)	<u>Cash and Bank Balance</u>										

भिवंडी निजामपूर शहर महानगरपालिका सुधारित अर्थसंकल्प सन २०२२-२३ व मूळ अर्थसंकल्प सन २०२३-२४ अ-अंदाजपत्रक A - BUDGET

(आकडे लाखात)

अ.क्र.	लेखाशिर्ष	लेखा संकेतांक	मागिल 3 वर्षांचा प्रत्यक्ष खर्च			सन 2022-23 करीता अर्थसंकल्पीय तरतुद			सुधारित अर्थसंकल्पीय रक्कम	सन 2023-24 करीता आयुक्तांचे अंदाज	शेरा
			2019-20	2020-21	2021-22	2022-23	आठ महिन्यांचा प्रत्यक्ष खर्च	चार महिन्या करीता अंदाजीत खर्च			
1	2	3	4	5	6	7	8	9	10	11	
(इ-1) E-1	रोख आणि बँक शिल्लक Cash at in hand & at Bank		15022.00	20157.00	24489.70	12.74	27022.84	17016.85		11.62	
	एकूण (इ) Total (E)		15022.00	20157.00	24489.70	12.74	27022.84	17016.85	0.00	11.62	
	एकूण भाडवली खर्च "अ" अंदाजपत्रक TOTAL CAPITAL EXPEDITURE "A" BUDGET		2969.91	1548.52	4901.92	7361.03	2087.37	4368.45	6455.82	9353.00	

भिवंडी निजामपूर शहर महानगरपालिका सुधारित अर्थसंकल्प सन २०२२-२३ व मूळ अर्थसंकल्प सन २०२३-२४ अ-अंदाजपत्रक A - BUDGET

(आकडे लाखात)

Form No. 53 B

(See Rule No. 406)

अ.क्र.	लेखाशिर्ष	लेखा संकेतांक	मागिल 3 वर्षांचा प्रत्यक्ष			सन 2022-23 करीता अर्थसंकल्पीय तरतुद			सुधारित अर्थसंकल्पीय रक्कम	सन 2023-24 करीता आयुक्तांचे अंदाज	शेरा
			2019-20	2020-21	2021-22	2022-23	आठ महिन्यांचा प्रत्यक्ष	चार महिन्या करीता अंदाजीत			
1	2	3	4	5	6	7	8	9	10	11	
	महसुली उत्पन्न										
(अ)	महसुली कर		3180.55	3629.29	4980.49	4638.51	1651.63	2530.71	4182.34	5521.02	
(ब)	अभहस्ताकित महसूल आणि भरपाई		25128.00	27144.00	29316.00	31661.01	21104.00	10552.00	31656.00	34189.01	
(क)	महसुली अनुदान, अशदान आणि अथसहाय्य		100.91	94.28	648.23	262.15	25.79	42.31	68.10	279.13	
(ड)	महानगरपालिका मालमत्तापासून भाड्याचे उत्पन्न		169.35	38.24	108.89	153.26	59.36	47.69	107.05	140.04	
(इ)	फा वापरकर्ता आकार आणि द्रव्यदंड		3411.96	1894.23	3692.65	3227.21	3486.62	1454.16	4940.78	4407.50	
(फ)	विक्री व भाड आकार		14.92	3.10	18.76	10.00	9.75	0.00	9.75	75.00	
(ग)	व्याजापासून उत्पन्न		772.35	773.87	610.68	850.01	581.17	120.00	701.17	650.01	
(ह)	व्यपगत ठेवी/ना-परतावा ठेवी इत्यादी		56.67	61.55	0.00	70.00	0.00	0.00	0.00	30.00	
(आय)	इतर उत्पन्न		370.61	130.80	7445.77	40.00	82.74	5.00	87.74	60.00	
	एकूण महसुली जमा अ अंदाजपत्रक		33205.32	33769.36	46821.47	40912.15	27001.06	14751.87	41752.93	45351.71	
	महसुली खर्च										
(अ)	आस्थापना खर्च		15998.52	17019.54	18422.35	25838.56	16639.45	9199.10	25838.55	28885.41	
(ब)	कार्यालयीन खर्च		2384.76	1703.37	1286.63	2966.87	938.47	1328.66	2267.13	2858.71	
(क)	व्याज व वित्तीय आकार		2.45	878.34	274.02	1901.50	798.23	1103.27	1901.50	1902.00	
(ड)	निगा व दुरुस्ती खर्च		1461.48	1297.68	2833.71	5636.44	1869.49	3167.69	5037.18	7273.14	
(इ)	व्यवहाराकरीता आणि कार्यक्रमीचा अमलबजावणी करीता खरेदी		73.71	72.56	291.70	3175.03	1403.67	1691.34	3095.01	3710.03	
(फ)	महसुली अनुदान, अशदान व सवलती		0.00	0.00	1.00	31.00	0.00	0.00	0.00	31.00	
(ग)	राखाव निधी आणि सकाण खर्च		5745.61	14389.70	12135.90	16911.99	4811.65	5438.41	10250.06	17234.67	
	एकूण महसुली खर्च अ अंदाजपत्रक		25666.53	35361.19	35245.31	56461.38	26460.96	21928.47	48389.43	61894.96	

भिवंडी निजामपूर शहर महानगरपालिका सुधारित अर्थसंकल्प सन २०२२-२३ व मूळ अर्थसंकल्प सन २०२३-२४ अ-अंदाजपत्रक A - BUDGET

(आकडे लाखात)

Form No. 53 B

(See Rule No. 406)

अ.क्र.	लेखाशिर्ष	लेखा संकेतांक	मागिल 3 वर्षांचा प्रत्यक्ष			सन 2022-23 करीता अर्थसंकल्पीय तरतुद			सुधारित अर्थसंकल्पीय रक्कम	सन 2023-24 करीता आयुक्तांचे अंदाज	शेरा
			2019-20	2020-21	2021-22	2022-23	आठ महिन्यांचा प्रत्यक्ष	चार महिन्या करीता अंदाजीत			
1	2	3	4	5	6	7	8	9	10	11	
	भांडवली जमा										
(अ)	विशिष्ट प्रयोजनाकरीता अनुदाने,अंशदाने		1057.87	1494.88	2355.42	3757.02	3302.97	1307.17	4610.14	5500.00	
(ब)	सुरक्षित आणि असुरक्षित कजे		0.00	0.00	0.00	0.02	0.00	0.00	0.00	0.02	
(क)	प्राप्त ठेवी		1153.35	278.01	674.94	881.00	564.44	211.89	776.33	651.00	
(ड)	इतर दायित्वे		0.00	0.00	0.00	3430.62	213.00	20.00	233.00	2740.00	
	एकूण भांडवली जमा अ अंदाजपत्रक		2211.22	1772.89	3030.36	8068.66	4080.41	1539.06	5619.47	8891.02	
	भांडवली खर्च										
(अ)	स्थिर व जंगम मत्ता		2199.35	1198.77	4086.58	6090.03	1564.06	3803.82	5367.88	8302.00	
(ब)	प्रगतिपथावरील भांडवली कामे		0.00	0.00	0.00	70.00	0.00	2.00	2.00	50.00	
(क)	गुंतवणूका		0.00	0.00	81.69	300.00	0.00	90.00	90.00	100.00	
(ड)	किरकोळ ऋणको		0.00	0.00	0.00	0.00	0.00	0.00	0.00	0.00	
(ड)	कजे, आग्रेमे आणि ठेवी		770.56	349.75	733.65	901.00	523.31	472.63	995.94	901.00	
(फ)	रोख आणि बँक शिल्लक		15022.00	20157.00	24489.70	12.74	27022.84	17016.85	0.00	11.62	
	एकूण भांडवली खर्च अ अंदाजपत्रक		17991.91	21705.52	29391.62	7373.77	29110.21	21385.30	6455.82	9364.62	

क - पाणी पूरवठा व मलनिःस्सारण

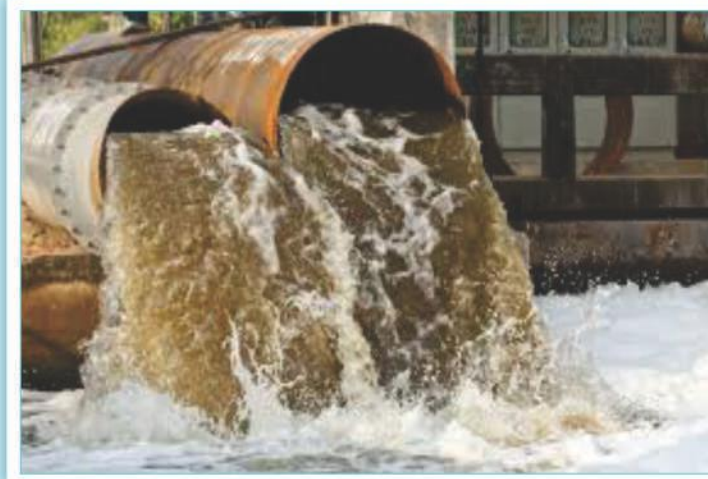

भिंवंडी निजामपूर शहर महानगरपालिका,भिंवंडी. सुधारित अर्थसंकल्प सन २०२२-२३ व मूळ अर्थसंकल्प सन २०२३-२४ क-अंदाजपत्रक C - BUDGET

नमुना क्रमांक 53
Form No. 53
(नियम क्र.405,406,411 पहा)
(See Rule No. 405, 406, 411)

(आकडे लाखात)

अ.क्र.	लेखाशिर्ष	लेखा संकेतांक	मागिल 3 वर्षांची प्रत्यक्ष जमा			सन 2022-23 करीता अर्थसंकल्पीय तरतुद			सुधारित अर्थसंकल्पीय रक्कम	सन 2023-24 करीता आयुक्तांचे अंदाज	शेरा
			2019-20	2020-21	2021-22	2022-23	आठ महिन्यांची प्रत्यक्ष जमा	चार महिन्या करीता अंदाजीत जमा			
1	2	3	4	5	6	7	8	9	10	11	
भाग 1 PART I महसुली जमा REVENUE RECEIPTS											
(अ)	<u>महसुली कर</u>										
(A)	<u>Tax Revenue</u>										
(अ-1)	<u>ऐच्छिक महानगरपालिका कर</u>										
A-1	<u>Voluntry Municipal Taxes</u>										
1	पाणी बिल वसुली Water Tax		1329.62	1468.48	1840.15	1800.00	583.06	1100.00	1683.06	2000.00	
2	मल प्रवाह कर Conservancy Tax		0.00	1.98	1.15	0.00	0.07	0.00	0.07	0.00	
3	मल प्रवाह सुविधा लाभ कर conservancy benefit tax		3.65	2.05	0.50	0.00	0.03	0.00	0.03	0.00	
4	जल लाभ कर Water Beneficial Tax		23.26	33.95	25.70	0.00	3.68	0.00	3.68	0.00	
	एकूण (अ) Total (A)		1356.53	1506.46	1867.50	1800.00	586.84	1100.00	1686.84	2000.00	
(ब1)	<u>फी वापरकर्ता आकार आणि द्रव्यदंड</u>										
(B)	<u>Fees, User Charges & Fines</u>										
(ब-1)	<u>महानगरपालिकेच्या मालमत्तांचा तात्पुरता वापर करण्याकरीता आकार</u>										
B-1	<u>Charge of Temporary Use of Municipal Property</u>										
1	रोड रिपेरिंग चार्जेस Road Repairing Charges		3.92	3.73	3.66	10.00	2.44	1.00	3.44	5.00	
	एकूण (ब-1) Total (B-1)		3.92	3.73	3.66	10.00	2.44	1.00	3.44	5.00	
(ब-2)	<u>सुविधांचा वापर करण्याकरीता आकार</u>										
B-2	<u>Fee & User Charges</u>										

भिवंडी निजामपूर शहर महानगरपालिका, भिवंडी. सुधारित अर्थसंकल्प सन २०२२-२३ व मूळ अर्थसंकल्प सन २०२३-२४ क-अंदाजपत्रक C - BUDGET

(आकडे लाखात)

अ.क्र.	लेखाशिर्ष	लेखा संकेतांक	मागील 3 वर्षांची प्रत्यक्ष जमा			सन 2022-23 करीता अर्थसंकल्पीय तरतुद			सुधारित अर्थसंकल्पीय रक्कम	सन 2023-24 करीता आयुक्तांचे अंदाज	शेरा
			2019-20	2020-21	2021-22	2022-23	आठ महिन्यांची प्रत्यक्ष जमा	चार महिन्या करीता अंदाजीत जमा			
1	2	3	4	5	6	7	8	9	10	11	
1	नळ जोडणी शुल्क Water Connection Fee		0.66	0.12	0.08	0.50	0.04	0.46	0.50	0.50	
2	अनधीकृत नळ कनेक्शन जोडणी Unauthorised Connection Fee		0.00	0.00	0.00	0.01	0.20	0.05	0.25	0.25	
3	सेप्टिक टँक चार्जेस Septic Tank Charges		0.71	0.65	1.04	1.00	0.32	0.05	0.37	1.00	
4	पुनर्जोडणी शुल्क Reconnection Charges		0.01	0.00	0.00	0.10	0.02	0.05	0.07	0.10	
5	पाणी व गाळाचे परिक्षण फी Water Testing Charges		0.00	0.00	0.00	0.01	0.00	0.00	0.00	0.01	
	एकूण (ब-2) Total (B-2)		1.38	0.77	1.12	1.62	0.58	0.61	1.19	1.86	
(ब-3)	पूरविण्यात आलेल्या मालांकरिता आणि वस्तुंकरीता आकार B-3 Charges for Goods & Articles Provided										
1	टँकरने पाणी पुरवठा करणे शुल्क Charges for Supply of Water by Tanker		1.37	0.80	0.45	0.20	0.59	0.30	0.89	0.80	
	एकूण (ब-3) Total (B-3)		1.37	0.80	0.45	0.20	0.59	0.30	0.89	0.80	
(ब-4)	नोंदणी, अनुज्ञापत्री आणि ना-हरकत प्रमाणपत्र फी B-4 Registration, Licence & N.O.C. Fees										
1	प्लंबर लायसन्स फी Plumber License Fee		0.03	0.10	0.32	0.50	0.42	0.08	0.50	0.50	
(ब-5)	एकूण (ब-4) B-5 द्रव्यदंड आणि शास्ती Fines & Penalties		0.03	0.10	0.32	0.50	0.42	0.08	0.50	0.50	
1	पाणी पट्टी / नोटीस फी water connection Notice Fee		0.00	0.00	0.00	0.01	0.00	0.00	0.00	0.01	
2	ठेकेदारांच्या देयकातून कामाच्या विलंबासाठी आकारण्यात आलेला दंड Penalty recovery from Contractors for Delay in work		0.00	0.00	0.00	0.01	0.00	0.00	0.00	0.01	

भिंवंडी निजामपूर शहर महानगरपालिका,भिंवंडी. सुधारित अर्थसंकल्प सन २०२२-२३ व मूळ अर्थसंकल्प सन २०२३-२४ क-अंदाजपत्रक C - BUDGET

(आकडे लाखात)

अ.क्र.	लेखाशिर्ष	लेखा संकेतांक	मागेल 3 वर्षांची प्रत्यक्ष जमा			सन 2022-23 करीता अर्थसंकल्पीय तरतुद			सुधारित अर्थसंकल्पीय रक्कम	सन 2023-24 करीता आयुक्तांचे अंदाज	शेरा
			2019-20	2020-21	2021-22	2022-23	आठ महिन्याची प्रत्यक्ष जमा	चार महिन्या करीता अंदाजीत जमा			
1	2	3	4	5	6	7	8	9	10	11	
	एकूण (ब-5) Total (B-5)		0.00	0.00	0.00	0.02	0.00	0.00	0.00	0.02	
	एकूण (ब-1 ते ब-5) Total (B-1 to B-5)		6.70	5.40	5.55	12.34	4.03	1.99	6.02	8.18	
(क)	विक्री व भाडे आकार										
(C)	Sales & Hire Charges										
(क-1)	नमुने आणि प्रकाशने यांची विक्री										
(C-1)	Sale of Forms & Publications										
1	नळ कनेक्शन फॉर्म विक्री फी Water Supply Connection form fee		0.04	0.06	0.07	0.20	0.15	0.05	0.20	0.20	
2	पाणी पुरवठा निविदा विक्री water Supply related Tender Forms sale		0.00	0.00	0.00	0.01	0.00	0.00	0.00	0.01	
	एकूण (क-1) Total (C-1)		0.04	0.06	0.07	0.21	0.15	0.05	0.20	0.21	
(ड)	महानगरपालिका वगणी										
(D)	Corporation's Contribution										
1	क अंदाजपत्रकाकरीता (अ अंदाजपत्रकातुन वर्ग) Transfer from A Budget To C Budget		1863.95	8300.74	6912.35	8719.92	517.76	2195.01	2712.77	8963.10	
	एकूण (ड) Total (D)		1863.95	8300.74	6912.35	8719.92	517.76	2195.01	2712.77	8963.10	
	एकूण महसुली जमा "क" अंदाजपत्रक		3227.22	9812.66	8785.47	10532.47	1108.78	3297.05	4405.83	10971.49	
	TOTAL REVENUE RECEIPTS "C" BUDGET										

भिंवंडी निजामपूर शहर महानगरपालिका,भिंवंडी. सुधारित अर्थसंकल्प सन २०२२-२३ व मूळ अर्थसंकल्प सन २०२३-२४ क-अंदाजपत्रक C - BUDGET

(आकडे लाखात)

अ.क्र. 1	लेखाशिर्ष 2	लेखा संकेतां क 3	मागिल 3 वर्षांचा प्रत्यक्ष खर्च			सन 2022-23 करीता अर्थसंकल्पीय तरतुद			सुधारित अर्थसंकल्पीय रक्कम 10	सन 2023-24 करीता आयुक्तांचे अंदाज 11	शेरा
			2019-20 4	2020-21 5	2021-22 6	2022-23 7	आठ महिण्याचा प्रत्यक्ष खर्च 8	चार महिन्या करीता अंदाजीत खर्च 9			
भाग २ PART II महसुली खर्च REVENUE EXPENDITURE											
(अ)	आस्थापना खर्च										
(A)	Establishment Expenses										
(अ-1)	वेतन										
A-1	Salary										
1	स्थायी आस्थापना (पाणी पूरवठा) Permanent Establishment Water Supply		436.09	410.62	474.01	614.39	394.54	219.85	614.39	675.83	
	एकूण अ Total (A)		436.09	410.62	474.01	614.39	394.54	219.85	614.39	675.83	
(ब-2)	भाडे,कर										
B-2	Rents, Rates and Taxes										
1	मुंबई मनपा व स्टेम पाणी पुरवठा योजना पाणी खरेदी व थकबाकी देयक Purchase of water from BMC & STEM		3553.62	4264.20	5456.39	5000.00	2988.76	2011.24	5000.00	5100.00	
2	पाणी टँकर भाडे Water Tanker Charges		0.00	4.15	7.86	20.00	1.69	8.52	10.21	20.00	
	एकूण (ब-2) Total (B-2)		3553.62	4268.35	5464.25	5020.00	2990.45	2019.76	5010.21	5120.00	
(ब-3)	शुल्क										
B-3	Fees										
1	पाणी पृथकरण खर्च Water Analysis Charges		13.32	15.33	23.74	60.00	18.56	39.44	58.00	58.00	4.50
2	पाणी पुरवठा विभागाकडील पा.पु व मल:निसारण प्रकल्पाकरीता तांत्रिक सल्लागार फी खर्च Consultancy Fees for water supply project		254.70	0.00	0.00	200.00	0.00	194.00	194.00	200.00	प्रगतीपथावरील कामांसाठी सन 2023-24 करीता 53.50
	एकूण (ब-3) Total (B-3)		268.02	15.33	23.74	260.00	18.56	233.44	252.00	258.00	
(क)	निगा व दुरुस्ती खर्च										

भिवंडी निजामपूर शहर महानगरपालिका, भिवंडी. सुधारित अर्थसंकल्प सन २०२२-२३ व मूळ अर्थसंकल्प सन २०२३-२४ क-अंदाजपत्रक C - BUDGET

(आकडे लाखात)

अ.क्र. 1	लेखाशिर्ष 2	लेखा संकेतांक 3	मागिल 3 वर्षांचा प्रत्यक्ष खर्च			सन 2022-23 करीता अर्थसंकल्पीय तरतुद			सुधारित अर्थसंकल्पीय रक्कम 10	सन 2023-24 करीता आयुक्तांचे अंदाज 11	शेरा
			2019-20 4	2020-21 5	2021-22 6	2022-23 7	आठ महिन्यांचा प्रत्यक्ष खर्च 8	चार महिन्या करीता अंदाजीत खर्च 9			
(C)	<u>Repairs and Maintenance Of Assets</u>										
(C)	इतर स्थिर मत्ता										
C-1	Other Fixed Assets										
1	भुयारी गटार जोडणी साहित्य खरेदी, बसविणे, निगा व दुरुस्ती खर्च Purchase of Material for Providing under ground Drainage connection, installation & Repairs & Maintenance		21.32	11.96	21.80	30.00	20.23	9.77	30.00	30.00	
2	नाले व गटार यांची निगा व दुरुस्ती Repairs & Maintenance of Gutters, Drains, Culverts & Nallas		125.85	24.76	185.32	390.75	122.48	168.27	290.75	260.00	प्रगतीपथावरील कामांसाठी सन 2023-24 करीता Admin resloution no 553/62 25/5/22 22/12/22 9.32 250.68
3	सार्वजनिक शौचालय व मूता-यांची दुरुस्ती व देखभाल Repairs & Maintenance of Urinals & Latrines		8.00	7.10	3.50	55.70	5.72	94.98	100.70	200.00	Admin resloution no 553/62 25/5/22 22/12/22
	एकूण (क-1) Total (C-1)		155.17	43.82	210.62	476.45	148.43	273.02	421.45	490.00	
(ड-1)	संयंत्र आणि यंत्रसामग्री										
D-1	Plant and Machineries										
1	पाणी पुरवठा पाईप खरेदी, बसविणे व निगा व दुरुस्ती Purchase of Water supply pipes, accessories & its installation & maintenance		71.99	25.52	129.39	200.00	99.59	100.41	200.00	164.00	प्रगतीपथावरील कामांसाठी सन 2023-24 करीता 38.68 125.32
2	कुपनलिका दुरुस्ती खर्च Repairs of Borewells & Jet Pumps		58.27	25.49	79.51	80.00	45.30	34.70	80.00	80.00	प्रगतीपथावरील कामांसाठी सन 2023-24 करीता 20.78 59.22
3	पंपिंग मशिन दुरुस्ती Repairning of Pumping Machine		0.00	0.00	0.00	10.00	0.00	4.47	4.47	10.00	
4	व-हाळा तलाव जलशुद्धीकरण केंद्राची दुरुस्ती व देखभाल Varalla Lake water Purification centre repairing & Maint.		0.00	0.00	6.27	35.00	12.54	18.46	31.00	35.00	प्रगतीपथावरील कामांसाठी सन 2023-24 करीता 2.74 32.26

भिवंडी निजामपूर शहर महानगरपालिका, भिवंडी. सुधारित अर्थसंकल्प सन २०२२-२३ व मूळ अर्थसंकल्प सन २०२३-२४ क-अंदाजपत्रक C - BUDGET

(आकडे लाखात)

अ.क्र.	लेखाशिरष	लेखा संकेतांक	मागिल 3 वर्षांचा प्रत्यक्ष खर्च			सन 2022-23 करीता अर्थसंकल्पीय तरतुद			सुधारित अर्थसंकल्पीय रक्कम	सन 2023-24 करीता आयुक्तांचे अंदाज	शेरा
			2019-20	2020-21	2021-22	2022-23	आठ महिन्यांचा प्रत्यक्ष खर्च	चार महिन्या करीता अंदाजीत खर्च			
1	2	3	4	5	6	7	8	9	10	11	
5	मलप्रकिया केंद्र आणि उदंचन केंद्र देखभाल व त्याकरीता सुटे भाग व इतर साधन खरेदी STP & Pumping Station Repairs & Maint. & Purchase of Equipments, Spare Parts		2.36	2.99	1.38	20.00	0.63	5.00	5.63	250.00	
	एकूण (ड-1) Total (D-1)		132.62	54.00	216.55	345.00	158.06	163.04	321.10	539.00	
(ड-2) D-2	इतर मालमता Other Assets										
1	सार्वजनिक विहीरी साफ करणे व दुरुस्ती Cleaning of Public Wells & its Repairs		0.00	0.00	0.00	10.00	1.48	3.50	4.98	10.00	
	एकूण (ड-2) Total (D-2)		0.00	0.00	0.00	10.00	1.48	3.50	4.98	10.00	
	एकूण (ड-1 ते ड-2) Total (D-1 to D-2)		287.79	97.82	427.17	831.45	307.97	439.56	747.53	1039.00	
(इ) (E)	प्रकल्प कामांसाठी खरेदी Purchases for Operations and Programme implementation										
(इ-1) E-1	उपभोग्य वस्तुंची खरेदी Purchase of Conusmables										
1	पाणी शुध्दीकरण रसायन इ. खरेदी Purchase of Chemiclas etc. for Water Purification		28.60	38.61	19.83	40.00	16.67	23.33	40.00	40.00	
	एकूण (इ-1) Total (E-1)		28.60	38.61	19.83	40.00	16.67	23.33	40.00	40.00	
(इ-2) E-2	भाडे आकार Hire Charges										
1	कामासाठी भाडेत्वावर मजुर,साहित्य पुरविणे खर्च Hiring of Labour & Material for water supply work		261.50	383.93	156.90	413.55	194.66	218.89	413.55	654.10	प्रगतीपथावरील कामांसाठी सन 2023-24 करीता 54.10 600.00
	एकूण (इ-2) Total (E-2)		261.50	383.93	156.90	413.55	194.66	218.89	413.55	654.10	

भिवंडी निजामपूर शहर महानगरपालिका, भिवंडी. सुधारित अर्थसंकल्प सन २०२२-२३ व मूळ अर्थसंकल्प सन २०२३-२४ क-अंदाजपत्रक C - BUDGET

(आकडे लाखात)

अ.क्र. 1	लेखाशिर्ष 2	लेखा संकेतां क 3	मागिल 3 वर्षांचा प्रत्यक्ष खर्च			सन 2022-23 करीता अर्थसंकल्पीय तरतुद			सुधारित अर्थसंकल्पीय रक्कम 10	सन 2023-24 करीता आयुक्तांचे अंदाज 11	शेरा
			2019-20 4	2020-21 5	2021-22 6	2022-23 7	आठ महिण्याचा प्रत्यक्ष खर्च 8	चार महिन्या करीता अंदाजीत खर्च 9			
(इ-3) E-3	इतर कार्यक्रम खर्च Other Programme Expenses										
1	नाला, गटारातील गाळ काढणे Desilting of Drains & Nallas		46.45	144.79	67.43	200.00	100.96	134.04	235.00	250.00	Admin resloution no 60 9/12/2022
	एकूण (इ-3) Total (E-3)		46.45	144.79	67.43	200.00	100.96	134.04	235.00	250.00	
	एकूण (इ-1 ते इ-3) Total (E-1 to E-3)		336.55	567.33	244.16	653.55	312.29	376.26	688.55	944.10	
(फ) (F)	राखीव निधी आणि संकीर्ण खर्च Reserve Fund & Miscl. Expenses										
(फ-1) (F-1)	राखीव निधीचे हस्तांतरण Transfer to Reserve Fund										
1	सिंकींग फंड (भुयारी गटार योजनेकरीता) Sinking Fund for Underground Sewerage Project		0.00	0.00	0.00	0.01	0.00	0.01	0.01	0.01	
	एकूण (फ-1) Total (F-1)		0.00	0.00	0.00	0.01	0.00	0.01	0.01	0.01	
(फ-2) (F-2)	परतावा Refuds										
1	पाणी पट्टी परतावा Water Tax Refund		0.00	0.00	0.00	0.01	0.00	0.00	0.00	1.00	
	एकूण फ-2) Total (F-2)		0.00	0.00	0.00	0.01	0.00	0.00	0.00	1.00	
(फ-3) (F-3)	इतर Others										
1	इतर किरकोळ खर्च (पाणी पूरवठा) Other Misc. Exps.(water supply)		8.44	1.86	5.93	2.00	2.17	0.00	2.17	2.00	
2	इतर किरकोळ खर्च (भुयारी गटार विभाग) Other Misc. Exps.(under Ground Drainage Dept.)		0.00	0.00	0.00	2.00	0.00	2.00	2.00	5.00	

भिंवंडी निजामपूर शहर महानगरपालिका,भिंवंडी. सुधारित अर्थसंकल्प सन २०२२-२३ व मूळ अर्थसंकल्प सन २०२३-२४ क-अंदाजपत्रक C - BUDGET

(आकडे लाखात)

अ.क्र. 1	लेखाशिर्ष 2	लेखा संकेतां क 3	मागिल 3 वर्षांचा प्रत्यक्ष खर्च			सन 2022-23 करीता अर्थसंकल्पीय तरतुद			सुधारित अर्थसंकल्पीय रक्कम 10	सन 2023-24 करीता आयुक्तांचे अंदाज 11	शेरा
			2019-20 4	2020-21 5	2021-22 6	2022-23 7	आठ महिण्याचा प्रत्यक्ष खर्च 8	चार महिन्या करीता अंदाजीत खर्च 9			
	एकूण (फ-3) Total (F-3)		8.44	1.86	5.93	4.00	2.17	2.00	4.17	7.00	
	एकूण (फ-1 ते फ-3) Total (F-1 to F-3)		8.44	1.86	5.93	4.02	2.17	2.01	4.18	8.01	
	एकूण महसुली खर्च "क" अंदाजपत्रक TOTAL REVENUE EXPENDITURE "C" BUDGET		4890.51	5361.31	6639.26	7383.41	4025.98	3290.88	7316.86	8044.94	

भिवंडी निजामपूर शहर महानगरपालिका, भिवंडी. सुधारित अर्थसंकल्प सन २०२२-२३ व मूळ अर्थसंकल्प सन २०२३-२४ क-अंदाजपत्रक C - BUDGET

(आकडे लाखात)

अ.क्र.	लेखाशिर्ष	लेखा संकेतांक	मागिल 3 वर्षांची प्रत्यक्ष जमा			सन 2022-23 करीता अर्थसंकल्पीय तरतुद			सुधारित अर्थसंकल्पीय रक्कम	सन 2023-24 करीता आयुक्तांचे अंदाज	शेरा
			2019-20	2020-21	2021-22	2022-23	आठ महिन्यांची प्रत्यक्ष जमा	चार महिन्या करीता अंदाजीत जमा			
1	2	3	4	5	6	7	8	9	10	11	
भाग 3 PART III भांडवली जमा व मनपा देणी CAPITAL RECEIPTS AND LIABILITIES											
(अ)	<u>विशिष्ट प्रयोजनाकरीता अनुदाने,अंशदाने</u>										
(A)	Grants, Contributions for Specific Purpose										
(अ-1)	<u>महाराष्ट्र शासन</u>										
A-1	Government of Maharashtra										
1	एकात्मिक पाणी पुरवठा टप्पा-1अ करीता अनुदान Govt. Grant for Water Supply Scheme		810.29	0.00	0.00	0.41	0.00	0.00	0.00	0.41	
2	नविन भुमीगत मलनिस्सारण योजना टप्पा-2 करीता नगरोत्थान योजने अंतर्गत अनुदान Govt. Grant under Nagorathan Yojana for under ground sewerage project phase-2		13291.76	42.01	6321.99	11000.00	7063.04	3936.96	11000.00	4900.00	
3	अमृत 2.0 अभियान अंतर्गत 100 एम.एल.डी.पाणी पुरवठा योजना Amrut 2.0 Yojana 100 MLD Project		0.00	0.00	0.00	4000.00	0.00	0.00	0.00	4000.00	
4	अमृत योजने अंतर्गत जलस्थळ संवर्धन Amrut Yojana Water Reservoir Conservation		0.00	0.00	0.00	0.00	0.00	0.00	0.00	10.00	
	एकूण (अ) Total (A)		14102.05	42.01	6321.99	15000.41	7063.04	3936.96	11000.00	8910.41	
(ब)	<u>सुरक्षित आणि असुरक्षित कर्जे</u>										
(B)	Secured and Unsecured Loans										
(ब-1)	<u>इतर वित्तीय संस्थेकडून मिळालेली कर्जे</u>										
B-1	Loans from Other Financial Institutions										
1	एकात्मिक पाणी पुरवठा टप्पा-1अ कर्जे (25 एम.एल.डी. पा.पु. योजना) Loan for Integrated water Supply Scheme Phase 1A (25 MLD water Supply Project)		0.00	0.00	0.00	0.01	0.00	0.00	0.00	0.00	
2	नविन भुमीगत मलनिस्सारण योजना टप्पा-1 करीता मेगासिटी अंतर्गत कर्जे Loan under megacity scheme for new underground sewerage system phase I		0.00	0.00	0.00	0.01	0.00	0.00	0.00	0.00	
3	नविन भुमीगत मलनिस्सारण योजना टप्पा-2 करीता कर्जे Loan under megacity scheme for new underground sewerage system phase II		0.00	0.00	0.00	0.01	0.00	0.00	0.00	0.00	
	एकूण (ब) Total (B)		0.00	0.00	0.00	0.03	0.00	0.00	0.00	0.00	

भिवंडी निजामपूर शहर महानगरपालिका, भिवंडी. सुधारित अर्थसंकल्प सन २०२२-२३ व मूळ अर्थसंकल्प सन २०२३-२४ क-अंदाजपत्रक C - BUDGET

(आकडे लाखात)

अ.क्र.	लेखाशिर्ष	लेखा संकेतांक	मागिल 3 वर्षांची प्रत्यक्ष जमा			सन 2022-23 करीता अर्थसंकल्पीय तरतुद			सुधारित अर्थसंकल्पीय रक्कम	सन 2023-24 करीता आयुक्तांचे अंदाज	शेरा
			2019-20	2020-21	2021-22	2022-23	आठ महिन्यांची प्रत्यक्ष जमा	चार महिन्या करीता अंदाजीत जमा			
1	2	3	4	5	6	7	8	9	10	11	
(क)	प्राप्त ठेवी										
(C)	Deposits Received										
(क-1)	ठेकेदार यांचेकडून प्राप्त ठेव										
C-1	Deposit from Contractors/ Suppliers										
1	इसारा अनामत आणि सुरक्षा ठेवी EMD & Security Deposits		0.00	0.00	0.00	0.01	0.00	0.00	0.00	0.01	
	एकूण (क-1) Total (C-1)		0.00	0.00	0.00	0.01	0.00	0.00	0.00	0.01	
(क-2)	नागरीकांकडून प्राप्त ठेव										
C-2	Deposit from Public										
1	नळ जोडणी अनामत Water Connection Deposits		0.41	0.41	0.00	0.50	0.00	0.00	0.00	0.01	
2	भुयारी गटार जोडणी अनामत Drainage Connection Deposits		0.00	0.00	0.00	0.01	0.00	0.00	0.00	0.01	
3	सेप्टिक टँक सफाई अनामत Cleaning of Septic Tank Deposits		0.00	0.00	0.00	0.01	0.00	0.01	0.01	0.01	
	एकूण (क-2) Total (C-2)		0.41	0.41	0.00	0.52	0.00	0.01	0.01	0.03	
	एकूण (क-1 ते क-2) Total (C-1 to C-2)		0.41	0.41	0.00	0.53	0.00	0.01	0.01	0.04	
	एकूण भांडवली जमा "क" अंदाजपत्रक		14102.46	42.42	6321.99	15000.97	7063.04	3936.97	11000.01	8910.45	
	एकूण (क-2)		14102.46	42.42	6321.99	15000.97	7063.04	3936.97	11000.01	8910.45	

भिवंडी निजामपूर शहर महानगरपालिका, भिवंडी. सुधारित अर्थसंकल्प सन २०२२-२३ व मूळ अर्थसंकल्प सन २०२३-२४ क-अंदाजपत्रक C - BUDGET

(आकडे लाखात)

अ.क्र.	लेखाशिर्ष	लेखा संकेतांक	मागिल 3 वर्षांचा प्रत्यक्ष खर्च			सन 2022-23 करीता अर्थसंकल्पीय तरतुद			सुधारित अर्थसंकल्पीय रक्कम	सन 2023-24 करीता आयुक्तांचे अंदाज	शेरा
			2019-20	2020-21	2021-22	2022-23	आठ महिन्यांचा प्रत्यक्ष खर्च	चार महिन्या करीता अंदाजीत खर्च			
1	2	3	4	5	6	7	8	9	10	11	
भाग 4 PART IV भांडवली खर्च/मत्ता CAPITAL EXPENDITURES/ASSETS											
(अ)	स्थिर व जंगम मत्ता										
(A)	Fixed & Movable Assets										
(अ-1)	इतर स्थिर मत्ता										
A-1	Other Fixed Assets										
I	नाले, गटार, कल्केट बांधणे										
	Diversification of Drains, Nallas & Culverts										
1	नाले, गटार, मो-या बांधणे		727.40	479.05	598.05	708.15	233.63	474.52	708.15	500.00	
	Diversification of Drains, Nallas & Culverts									Admin resloution no 553/62 25/5/22 22/12/22	
2	मायनॉरीटी मेजर फिल्ड डेव्हलपमेन्ट अनुदानातुन गटार, पाथवेज करणे		0.00	0.00	14.94	10.00	0.00	10.00	10.00	50.00	
	Gutter, Nallas & Culverts in Minority Section from Minority Major Field Development Grant										
3	अमृत योजना मनपा निधीतुन खर्च		0.00	0.00	0.00	0.01	0.00	0.00	0.00	0.00	
	Amrut Yojana Expenses from Corporation Fund										
4	अमृत 2.0 अभियान अंतर्गत 100 एम.एल.डी. पाणी पुरवठा योजना मनपा हिस्सा		0.00	0.00	0.00	1500.00	335.24	200.00	535.24	1500.00	
	Amrut 2.0 Yojana 100 MLD Project										
5	व-हाळा तलाव जलशुद्धीकरण केंद्र नव्याने बांधणे मायनॉरीटी मेजर फिल्ड डेव्हलपमेन्ट अनुदानातुन		85.41	96.74	257.24	50.00	0.00	0.00	0.00	50.00	
	New Varalla Lake water Purification centre from Minority Major Field Development Grant										
II	Const. of Urinals & Laterins										
2-1	साव. शौचालय व मुता-या बांधणे		23.60	0.00	31.83	74.87	2.05	32.82	34.87	50.00	
	Const. of Urinals & Laterins									प्रगतीपथावरील कामांसाठी 9.97 सन 2023-24 करीता 40.03	
2-2	व-हाळा तलाव जलशुद्धीकरण केंद्र नव्याने बांधणे		0.00	0.00	0.00	100.00	0.00	47.50	47.50	0.00	
	New Varalla Lake water Purification center										

भिवंडी निजामपूर शहर महानगरपालिका,भिवंडी. सुधारित अर्थसंकल्प सन २०२२-२३ व मूळ अर्थसंकल्प सन २०२३-२४ क-अंदाजपत्रक C - BUDGET

(आकडे लाखात)

अ.क्र.	लेखाशिर्ष	लेखा संकेतांक	मागिल 3 वर्षांचा प्रत्यक्ष खर्च			सन 2022-23 करीता अर्थसंकल्पीय तरतुद			सुधारित अर्थसंकल्पीय रक्कम	सन 2023-24 करीता आयुक्तांचे अंदाज	शेरा
			2019-20	2020-21	2021-22	2022-23	आठ महिन्यांचा प्रत्यक्ष खर्च	चार महिन्या करीता अंदाजीत खर्च			
1	2	3	4	5	6	7	8	9	10	11	
2-3	रेन वॉटर हार्वेस्टिंग Rain water Harvesting		0.00	0.00	0.00	10.00	0.00	0.00	0.00	10.00	
	एकूण (अ-1) Total (A-1)		836.41	575.79	902.06	2453.03	570.92	764.84	1335.76	2160.00	
(अ-2)	पाणी पुरवठा व्यवस्था A-2 Water Supply system										
1	नविन पाईप लाईन टाकणे New Pipe line		201.97	42.67	173.43	217.00	109.72	102.25	211.97	350.00	प्रगतीपथावरील कामांसाठी सन 2023-24 करीता 7.57 342.43
2	25 एम.एल.डी.पाणी पुरवठा अंतर्गत योजना कार्यान्वित करणे Water Supply Pipe Line for ESR,GSR under 25 MLD Water Supply Project		1243.12	0.00	120.96	100.00	0.00	100.00	100.00	227.00	प्रगतीपथावरील कामांसाठी सन 2023-24 करीता 2.28 224.72
3	बुस्टर पंपिंग मशीनरी खरेदी व बसविणे Providing Booster Pumping Machinery		10.76	14.16	11.38	30.00	30.21	0.00	30.21	20.00	
4	नविन बोअरवेल व हॅन्डपंप बसविणे Purchase of New Borewells & Handpumps		45.50	20.75	0.00	10.00	2.55	5.00	7.55	25.00	
	एकूण (अ-2) Total (A-2)		1501.35	77.58	305.77	357.00	142.48	207.25	349.73	622.00	
(अ-3)	जलनिःस्सारण व्यवस्था A-3 Sewerage System										
1	जुनी भुयारी गटार योजनेवरील खर्च /निगा दुरुस्ती Exps. On Old underground sewerage system /Repairs & Maintenance		7.01	0.00	0.00	160.00	0.00	160.00	160.00	25.00	प्रगतीपथावरील कामांसाठी सन 2023-24 करीता 1.30 23.70
	एकूण (अ-3) Total (A-3)		7.01	0.00	0.00	160.00	0.00	160.00	160.00	25.00	
(अ-4)	वाहने A-4 Vehicles										
1	फिरते शोचालय व जेटिंग मशिन खरेदी Suction Pump,Mobile Toilet & Jetting Machine Purchasing		0.00	14.40	0.00	10.00	1.72	8.28	10.00	10.00	
	एकूण (अ-4) Total (A-4)		0.00	14.40	0.00	10.00	1.72	8.28	10.00	10.00	

भिवंडी निजामपूर शहर महानगरपालिका, भिवंडी. सुधारित अर्थसंकल्प सन २०२२-२३ व मूळ अर्थसंकल्प सन २०२३-२४ क-अंदाजपत्रक C - BUDGET

(आकडे लाखात)

अ.क्र.	लेखाशिर्ष	लेखा संकेतांक	मागिल 3 वर्षांचा प्रत्यक्ष खर्च			सन 2022-23 करीता अर्थसंकल्पीय तरतुद			सुधारित अर्थसंकल्पीय रक्कम	सन 2023-24 करीता आयुक्तांचे अंदाज	शेरा
			2019-20	2020-21	2021-22	2022-23	आठ महिन्यांचा प्रत्यक्ष खर्च	चार महिन्या करीता अंदाजीत खर्च			
1	2	3	4	5	6	7	8	9	10	11	
(अ-5) A-5	इतर मालमता Other Assets										
1	पाणी पूरवठा विभागाकडील स्थापत्य कामे water Supply Civil Works		0.00	0.00	42.52	150.00	47.23	102.77	150.00	100.00	
	एकूण (अ-5) Total (A-5)		0.00	0.00	42.52	150.00	47.23	102.77	150.00	100.00	
	एकूण (अ-1 ते अ-5) Total (A-1 to A-5)		2344.77	667.77	1250.35	3130.03	762.35	1243.14	2005.49	2917.00	
(ब) (B)	प्रगतिपथावरील भांडवली कामे Capital Work in Progress										
(ब-1) B-1	इतर स्थिर मत्ता Other Fixed Assets										
1	नविन भुमीगत मलनिस्सारण योजना टप्पा-1 New underground sewerage scheme Phase 1		163.51	0.00	161.54	20.00	0.00	0.00	0.00	10.00	
2	नविन भुमीगत मलनिस्सारण योजना टप्पा-2 New underground sewerage scheme Phase 2		9930.89	3826.00	7056.31	11000.00	3383.49	2700.00	6083.49	4900.00	
3	अमृत 2.0 अभियान अंतर्गत 100 एम.एल.डी.पाणी पुरवठा योजना Amrut 2.0 Yojana 100 MLD Project		0.00	0.00	0.00	4000.00	0.00	0.00	0.00	4000.00	
4	अमृत योजने अंतर्गत जलस्थळ संवर्धन Amrut Yojana Water Reservoir Conservation		0.00	0.00	0.00	0.00	0.00	0.00	0.00	10.00	
	एकूण (ब-1) Total (B-1)		10094.40	3826.00	7217.85	15020.00	3383.49	2700.00	6083.49	8920.00	
	एकूण भांडवली खर्च "क" अंदाजपत्रक TOTAL CAPITAL EXPENDITURE "C" BUDGET		12439.17	4493.77	8468.20	18150.03	4145.84	3943.14	8088.98	11837.00	

भिवंडी निजामपूर शहर महानगरपालिका, भिवंडी. सुधारित अर्थसंकल्प सन २०२२-२३ व मूळ अर्थसंकल्प सन २०२३-२४ क-अंदाजपत्रक C - BUDGET

Form No. 53 B
(See Rule No. 406)

1	लेखाशिर्ष	मागिल 3 वर्षांचा प्रत्यक्ष			सन 2022-23 करीता अर्थसंकल्पीय तरतुद			सुधारित अर्थसंकल्पीय रक्कम	सन 2023-24 करीता आयुक्तांचे अंदाज
		2019-20	2020-21	2021-22	2022-23	आठ महिन्यांचा प्रत्यक्ष	चार महिन्या करीता अंदाजीत		
2	3	4	5	6	7	8	9	10	
	महसुली उत्पन्न								
(अ)	महसुली कर	1356.53	1506.46	1867.50	1800.00	586.84	1100.00	1686.84	2000.00
(ब)	फा वापरकर्ता आकार आणि द्रव्यदंड	6.70	5.40	5.55	12.34	4.03	1.99	6.02	8.18
(क)	महसुली अनुदान	0.00	0.00	0.00	0.00	0.00	0.00	0.00	0.00
(ड)	इमारती व जागा यापासून भाड	0.00	0.00	0.00	0.00	0.00	0.00	0.00	0.00
(इ)	महानगरपालिकेच्या मालमत्ताचा तात्पुरता वापर करण्याकरीता आकार	0.00	0.00	0.00	0.00	0.00	0.00	0.00	0.00
(फ)	विक्री व भाड आकार	0.04	0.06	0.07	0.21	0.15	0.05	0.20	0.21
(ग)	बक ठवीवरील व्याज	0.00	0.00	0.00	0.00	0.00	0.00	0.00	0.00
(ह)	ना-परतावा ठवी	0.00	0.00	0.00	0.00	0.00	0.00	0.00	0.00
(आय)	इतर उत्पन्न/ आंतर युनिट व्यवहार	1863.95	8300.74	6912.35	8719.92	517.76	2195.01	2712.77	8963.10
	एकूण महसुला जमा क अंदाजपत्रक	3227.22	9812.66	8785.47	10532.47	1108.78	3297.05	4405.83	10971.49
	महसुली खर्च								
(अ)	आस्थापना खर्च	436.09	410.62	474.01	614.39	394.54	219.85	614.39	675.83
(ब)	कायलयान खर्च	3821.64	4283.68	5487.99	5280.00	3009.01	2253.20	5262.21	5378.00
(क)	व्याज व वित्तीय आकार	0.00	0.00	0.00	0.00	0.00	0.00	0.00	0.00
(ड)	निगा व दुरुस्ती खर्च	287.79	97.82	427.17	831.45	307.97	439.56	747.53	1039.00
(इ)	व्यवहाराकरीता आणि कायक्रमाची अमलबजावणी करीता खर्चा	336.55	567.33	244.16	653.55	312.29	376.26	688.55	944.10

भिवंडी निजामपूर शहर महानगरपालिका, भिवंडी. सुधारित अर्थसंकल्प सन २०२२-२३ व मूळ अर्थसंकल्प सन २०२३-२४ क-अंदाजपत्रक C - BUDGET

Form No. 53 B
(See Rule No. 406)

1	लेखाशिर्ष	मागिल 3 वर्षांचा प्रत्यक्ष			सन 2022-23 करीता अर्थसंकल्पीय तरतुद			सुधारित अर्थसंकल्पीय रक्कम	सन 2023-24 करीता आयुक्तांचे अंदाज
		2019-20	2020-21	2021-22	2022-23	आठ महिन्यांचा प्रत्यक्ष	चार महिन्या करीता अंदाजीत		
1	2	3	4	5	6	7	8	9	10
(फ)	महसुली अनुदाने, अंशदाने व सवलती	0.00	0.00	0.00	0.00	0.00	0.00	0.00	0.00
(ग)	राखीव निधी आणि सकाण खर्च	8.44	1.86	5.93	4.02	2.17	2.01	4.18	8.01
	एकूण महसुली खर्च 'क' अंदाजपत्रक	4890.51	5361.31	6639.26	7383.41	4025.98	3290.88	7316.86	8044.94
	भांडवली जमा								
(अ)	विशेष प्रयोजनाकरीता अनुदाने, अंशदाने	14102.05	42.01	6321.99	15000.41	7063.04	3936.96	11000.00	8910.41
(ब)	सुरक्षित आणि असुरक्षित कर्जे	0.00	0.00	0.00	0.03	0.00	0.00	0.00	0.00
(क)	प्राप्त ठेवी	0.41	0.41	0.00	0.53	0.00	0.01	0.01	0.04
(ड)	इतर दायित्व	0.00	0.00	0.00	0.00	0.00	0.00	0.00	0.00
	एकूण भांडवली जमा 'क' अंदाजपत्रक	14102.46	42.42	6321.99	15000.97	7063.04	3936.97	11000.01	8910.45
	भांडवली खर्च								
(अ)	स्थिर व जंगम मत्ता	2344.77	667.77	1250.35	3130.03	762.35	1243.14	2005.49	2917.00
(ब)	प्रगतिपथावरील भांडवली कामे	10094.40	3826.00	7217.85	15020.00	3383.49	2700.00	6083.49	8920.00
(क)	गुंतवणूक	0.00	0.00	0.00	0.00	0.00	0.00	0.00	0.00
(ड)	किरकोळ ऋणको	0.00	0.00	0.00	0.00	0.00	0.00	0.00	0.00
(इ)	कर्जे, आग्रमे आणि ठेवी	0.00	0.00	0.00	0.00	0.00	0.00	0.00	0.00
(फ)	राख आणि बक शिल्लक	0.00	0.00	0.00	0.00	0.00	0.00	0.00	0.00
	एकूण भांडवली खर्च 'क' अंदाजपत्रक	12439.17	4493.77	8468.20	18150.03	4145.84	3943.14	8088.98	11837.00

पी-बजेट (दुर्बल घटक)

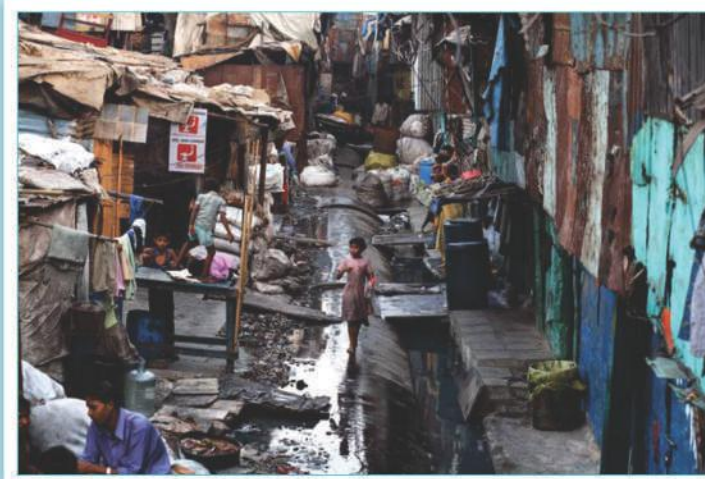
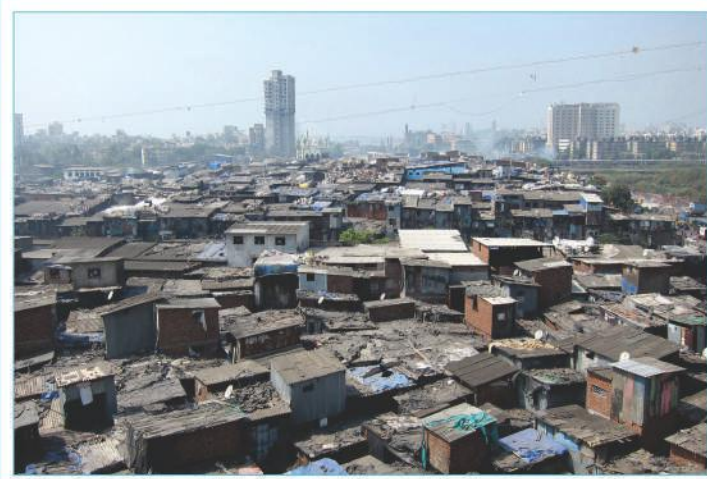

भिवंडी निजामपूर शहर महानगरपालिका, भिवंडी. सुधारित अर्थसंकल्प सन २०२२-२३ व मूळ अर्थसंकल्प सन २०२३-२४ पी-अंदाजपत्रक P BUDGET

नमुना क्रमांक ५३

Form No. 53

(नियम क्र.405,406,411 पहा)

(See Rule No. 405, 406, 411)

(आकडे लाखात)

अ.क्र.	लेखाशिषे	लेखा संकेतांक	मागिल 3 वर्षांची प्रत्यक्ष जमा			सन 2022-23 करीता अर्थसंकल्पीय तरतुद			सुधारित अर्थसंकल्पीय रक्कम	सन 2023-24 करीता आयुक्तांचे अंदाज	शेरा
			2019-20	2020-21	2021-22	2022-23	आठ महिन्यांची प्रत्यक्ष जमा	चार महिन्या करीता अंदाजीत जमा			
1	2	3	4	5	6	7	8	9	10	11	
भाग 1 PART I महसुली जमा REVENUE RECEIPTS											
	<u>महसुली जमा</u> <u>Revenue Receipts</u>										
(आय)	महानगरपालिका वर्गणी										
(I)	Corporation's Contribution										
1	दुर्बल घटक विकासाकरीता (अ अंदाजपत्रकातुन वर्ग) Transfer from A Budget for Weaker Section		144.22	36.01	14.90	87.02	14.19	55.92	70.11	32.88	
	एकूण (आय-1 ते आय-2) Total (I-1 to I-2)		144.22	36.01	14.90	87.02	14.19	55.92	70.11	32.88	
	एकूण 'पी' अंदाजपत्रक महसुली जमा TOTAL " P " BUDGET REVENUE RECEIPTS		144.22	36.01	14.90	87.02	14.19	55.92	70.11	32.88	

भिवंडी निजामपूर शहर महानगरपालिका, भिवंडी. सुधारित अर्थसंकल्प सन २०२२-२३ व मूळ अर्थसंकल्प सन २०२३-२४ पी-अंदाजपत्रक P BUDGET

(आकडे लाखात)

अ.क्र.	लेखाशिर्ष	लेखा संकेतांक	मागिल 3 वर्षांचा प्रत्यक्ष खर्च			सन 2022-23 करीता अर्थसंकल्पीय तरतुद			सुधारित अर्थसंकल्पीय रक्कम	सन 2023-24 करीता आयुक्तांचे अंदाज	शेरा
			2019-20	2020-21	2021-22	2022-23	आठ महिन्यांचा प्रत्यक्ष खर्च	चार महिन्या करीता अंदाजीत खर्च			
1	2	3	4	5	6	7	8	9	10	11	
भाग 2 PART II महसुली खर्च REVENUE EXPENDITURE											
(अ)	निगा व दुरुस्ती खर्च										
(A)	Repairs and Maintenance Of Assets										
(अ-1)	इतर मालमता										
A-1	Other Assets										
1	दुबेल घटक वसाहतीत दुरुस्ती खर्च Rep. & Maint. Exps. In Weaker Section		1.99	0.00	0.00	11.55	0.00	11.55	11.55	4.00	
2	दुबेल घटक वसाहतीत विकास कार्य Devp. Works in w.s.localities		13.93	0.00	0.00	20.28	0.00	13.37	13.37	4.00	
3	गलेच्छ वस्तीत विकास कार्य Development works in Slum's		0.00	0.00	0.00	20.53	0.00	10.53	10.53	4.88	
4	दुबेल घटक वसाहतीत गटारे व नाले निगा व दुरुस्ती Repairs & Maintenance of Gutters, Drains, Culverts & Nallas in weaker section localities		30.44	28.10	0.00	5.72	3.96	1.76	5.72	1.00	
	एकूण (अ-1) Total (A-1)		46.36	28.10	0.00	58.08	3.96	37.21	41.17	13.88	
(अ-2)	सयंत्र आणि यंत्रसामग्री										
A-2	Plant and Machinerics										
1	पाणी पुरवठा साहित्य खरेदी, बसविणे व दुरुस्ती (दुबेल घटक) Purchase of Pipes, Accessories, its installation & repairs in Weaker Section		3.72	0.00	0.00	5.00	0.00	5.00	5.00	2.00	
	एकूण (अ-2) Total (A-2)		3.72	0.00	0.00	5.00	0.00	5.00	5.00	2.00	

भिवंडी निजामपूर शहर महानगरपालिका, भिवंडी. सुधारित अर्थसंकल्प सन २०२२-२३ व मूळ अर्थसंकल्प सन २०२३-२४ पी-अंदाजपत्रक P BUDGET

(आकडे लाखात)

अ.क्र.	लेखाशिर्ष	लेखा संकेतांक	मागिल ३ वर्षांचा प्रत्यक्ष खर्च			सन २०२२-२३ करीता अर्थसंकल्पीय तरतुद			सुधारित अर्थसंकल्पीय रक्कम	सन २०२३-२४ करीता आयुक्तांचे अंदाज	शेरा
			२०१९-२०	२०२०-२१	२०२१-२२	२०२२-२३	आठ महिन्यांचा प्रत्यक्ष खर्च	चार महिन्या करीता अंदाजीत खर्च			
१	२	३	४	५	६	७	८	९	१०	११	
(अ-३)	विद्युत यंत्रणा										
(A-3)	Electrical Installations										
१	दुबल घटक वसाहतीत दिवाबत्ती दुरुस्ती व देखभाल Street Light Maintenance in Weaker Section		५.८७	०.००	८.९७	५.००	१.९७	३.०३	५.००	२.००	
	एकूण (अ-३) Total (A-3)		५.८७	०.००	८.९७	५.००	१.९७	३.०३	५.००	२.००	
	एकूण (अ-१ ते अ-३) Total (D-1 to D-3)		५५.९५	२८.१०	८.९७	६८.०८	५.९३	४५.२४	५१.१७	१७.८८	
(ब)	प्रकल्प कामांसाठी खरेदी										
(B)	Purchases for Operations and Programme implementation										
	एकूण (अ ते ब) Total (A to B)		५५.९५	२८.१०	८.९७	६८.०८	५.९३	४५.२४	५१.१७	१७.८८	
	एकूण 'पी' अंदाजपत्रक महसुली खर्च TOTAL " P " BUDGET REVENUE EXPENDITURE		५५.९५	२८.१०	८.९७	६८.०८	५.९३	४५.२४	५१.१७	१७.८८	

भिवंडी निजामपूर शहर महानगरपालिका, भिवंडी. सुधारित अर्थसंकल्प सन २०२२-२३ व मूळ अर्थसंकल्प सन २०२३-२४ पी-अंदाजपत्रक P BUDGET

(आकडे लाखात)

अ.क्र.	लेखाशिर्ष	लेखा संकेतांक	मागिल 3 वर्षांची प्रत्यक्ष जमा			सन 2022-23 करीता अर्थसंकल्पीय तरतुद			सुधारित अर्थसंकल्पीय रक्कम	सन 2023-24 करीता आयुक्तांचे अंदाज	शेरा
			2019-20	2020-21	2021-22	2022-23	आठ महिन्यांची प्रत्यक्ष जमा	चार महिन्या करीता अंदाजीत जमा			
1	2	3	4	5	6	7	8	9	10	11	
भाग 3 PART III भांडवली जमा/देणी CAPITAL RECEIPTS/ LIABILITIES											
(अ)	<u>विशिष्ट प्रयोजनाकरीता अनुदाने, अंशदाने</u>										
(A)	<u>Grants, Contributions for Specific Purpose</u>										
(अ-1)	भारत सरकार										
A-1	Government of India										
1	मा.प्रधानमंत्री आवास योजना Hon.Pradhan Mantri Awaas Yojna Grant		0.00	0.19	171.63	1.00	0.00	1.00	1.00	100.00	
	एकूण (अ-1) Total (A-1)		0.00	0.19	171.63	1.00	0.00	1.00	1.00	100.00	
A-2	महाराष्ट्र शासन Government of Maharashtra										
	गलिच्छ वस्ती सुधारणा अनुदान										
1	निर्मल एम.एम.आर. अंतर्गत शौचालय बांधणे Nirmal MMR- Toilet Const. Grant		1.26	0.65	0.65	10.00	0.32	0.00	0.32	5.00	
2	दलीत वस्ती पाणीपुरवठा निधी Dalit Vasti Water Supply Fund Exps.		1.10	0.98	0.97	5.00	0.00	0.00	0.00	1.00	
3	दलीत वस्ती सुधारणा अनुदान Dalit Vasti Grant		327.46	912.00	2249.88	750.00	0.00	750.00	750.00	750.00	
	एकूण (अ-2) Total (A-2)		329.82	913.63	2251.50	765.00	0.32	750.00	750.32	756.00	
	एकूण (अ-1 ते अ-2) Total (A-1 to A-2)		329.82	913.82	2423.13	766.00	0.32	751.00	751.32	856.00	

भिवंडी निजामपूर शहर महानगरपालिका, भिवंडी. सुधारित अर्थसंकल्प सन २०२२-२३ व मूळ अर्थसंकल्प सन २०२३-२४ पी-अंदाजपत्रक P BUDGET

(आकडे लाखात)

अ.क्र.	लेखाशिर्ष	लेखा संकेतांक	मागिल 3 वर्षांची प्रत्यक्ष जमा			सन 2022-23 करीता अर्थसंकल्पीय तरतुद			सुधारित अर्थसंकल्पीय रक्कम	सन 2023-24 करीता आयुक्तांचे अंदाज	शेरा
			2019-20	2020-21	2021-22	2022-23	आठ माहिन्याची प्रत्यक्ष जमा	चार माहिन्या करीता अंदाजीत जमा			
1	2	3	4	5	6	7	8	9	10	11	
A-3	इतर Other										
1	मा.प्रधानमंत्री आवास योजना (लाभार्थीकडुन मिळालेला हिस्सा) Hon.Pradhan Mantri Awaas Yojna Beneficiary Share)		0.00	0.00	0.00	1.00	0.00	0.00	0.00	1.00	
	एकूण (अ-3) Total (A-3)		0.00	0.00	0.00	1.00	0.00	0.00	0.00	1.00	
	एकूण भाडवली जमा "पी" अंदाजपत्रक		329.82	913.82	2423.13	767.00	0.32	751.00	751.32	857.00	
	TOTAL CAPITAL RECEIPTS "P" BUDGET										

भिवंडी निजामपूर शहर महानगरपालिका, भिवंडी. सुधारित अर्थसंकल्प सन २०२२-२३ व मूळ अर्थसंकल्प सन २०२३-२४ पी-अंदाजपत्रक P BUDGET

(आकडे लाखात)

अ.क्र.	लेखाशिर्ष	लेखा संकेतांक	मागिल ३ वर्षांचा प्रत्यक्ष खर्च			सन २०२२-२३ करीता अर्थसंकल्पीय तरतुद			सुधारित अर्थसंकल्पीय रक्कम	सन २०२३-२४ करीता आयुक्तांचे अंदाज	शेरा
			२०१९-२०	२०२०-२१	२०२१-२२	२०२२-२३	आठ महिन्यांचा प्रत्यक्ष खर्च	चार महिन्या करीता अंदाजीत खर्च			
१	२	३	४	५	६	७	८	९	१०	११	
भाग ४ PART IV भांडवली खर्च CAPITAL EXPENDITURES/ASSETS											
(अ)	<u>स्थिर व जंगम मत्ता</u>										
(A)	<u>Fixed & Movable Assets</u>										
(अ-१)	<u>इमारती व जागा</u>										
A-1	<u>Buildings and Premises</u>										
1	रात्र निवारा केंद्र बांधणे (दुबल घटक खर्च) Construction of Night Shelter		0.00	0.00	0.00	2.00	0.00	2.00	2.00	1.00	
	एकूण (अ-१) Total (A-1)		0.00	0.00	0.00	2.00	0.00	2.00	2.00	1.00	
(अ-२)	<u>इतर स्थिर मत्ता</u>										
A-2	<u>Other Fixed Assets</u>										
1	दुबल घटक वसाहतीत नाला, गटार, कल्हेट बांधणे Drains, Nallas & Culverts in weaker section		130.59	7.91	5.93	9.94	7.08	2.86	9.94	5.00	
2	निर्मल एम.एम.आर.अभियान अंतर्गत शौचालय बांधणे Construction of Toilets under Nirmal MMR Abhiyan		29.61	0.00	0.00	10.00	0.00	0.32	0.32	5.00	
	एकूण (अ-२) Total (A-2)		160.20	7.91	5.93	19.94	7.08	3.18	10.26	10.00	
(अ-३)	<u>संयंत्र आणि यंत्रसामग्री (पाणी पुरवठा व्यवस्था)</u>										
A-3	<u>Plant and Machinery (Water Supply system)</u>										
1	दुबल घटक वसाहतीत कुपनलीका व पाणी पुरवठा साहित्य खरेदी व बसविणे Power Pumps Accessories & Inst. Of New lines in Weaker Section'		0.00	0.00	0.00	6.00	1.18	4.82	6.00	5.00	
	एकूण (अ-३) Total (A-3)		0.00	0.00	0.00	6.00	1.18	4.82	6.00	5.00	

भिंवंडी निजामपूर शहर महानगरपालिका,भिंवंडी. सुधारित अर्थसंकल्प सन २०२२-२३ व मूळ अर्थसंकल्प सन २०२३-२४ पी-अंदाजपत्रक P BUDGET

(आकडे लाखात)

अ.क्र.	लेखाशिर्ष	लेखा संकेतांक	मागिल 3 वर्षांचा प्रत्यक्ष खर्च			सन 2022-23 करीता अर्थसंकल्पीय तरतुद			सुधारित अर्थसंकल्पीय रक्कम	सन 2023-24 करीता आयुक्तांचे अंदाज	शेरा
			2019-20	2020-21	2021-22	2022-23	आठ महिन्यांचा प्रत्यक्ष खर्च	चार महिन्या करीता अंदाजीत खर्च			
1	2	3	4	5	6	7	8	9	10	11	
(अ-4)	वीज संचमांडणी										
A-4	Electrical Installations										
1	दुबेल घटक वसाहतीत रस्त्यांसाठी नविन दिवाबत्ती Street Light New Installation in Weaker Section		0.00	0.00	0.00	1.00	0.00	1.00	1.00	5.00	
	एकूण (अ-4) Total (A-4)		0.00	0.00	0.00	1.00	0.00	1.00	1.00	5.00	
(अ-5)	इतर मालमता										
A-5	Other Assets										
1	मा.प्रधानमंत्री आवास योजना(शासन निधीतून व लाभार्थीकडून मिळालेल्या रकमेतून खर्च) Hon.Pradhan Mantri Awaas Yojna (Expenses from Govt. Grant & Amount received from beneficiary)		0.00	0.00	160.00	2.00	0.00	1.00	1.00	100.00	
2	दलीत वस्ती सुधारणा अनुदानातून विकास कार्ये Devp. Work out of Dalit vasti Improvement Grant		257.89	236.84	988.83	750.00	608.04	141.96	750.00	750.00	
3	नागरी दलीत वस्ती पाणी पुरवठा निधीतून खर्च Exps. Under Dalit Vasti Water Supply Scheme		0.00	0.00	0.00	5.00	0.00	0.00	0.00	1.00	
	एकूण (अ-5) Total (A-5)		257.89	236.84	1148.83	757.00	608.04	142.96	751.00	851.00	
	एकूण (अ-1 ते अ-5) Total (A-1 to A-5)		418.09	244.75	1154.76	785.94	616.30	153.96	770.26	872.00	
	एकूण भांडवली खर्च "पी" अंदाजपत्रक TOTAL CAPITAL EXPENDITURE "P" BUDGET		418.09	244.75	1154.76	785.94	616.30	153.96	770.26	872.00	

भिवंडी निजामपूर शहर महानगरपालिका, भिवंडी. सुधारित अर्थसंकल्प सन २०२२-२३ व मूळ अर्थसंकल्प सन २०२३-२४ पी-अंदाजपत्रक P BUDGET

Form No. 53 B
(See Rule No. 406)

(आकडे लाखात)

अ.क्र.	लेखाशिर्ष	मागिल 3 वर्षांचा प्रत्यक्ष			सन 2022-23 करीता अर्थसंकल्पीय तरतुद			सुधारित अर्थसंकल्पीय रक्कम	सन 2023-24 करीता आयुक्तांचे अंदाज	शेरा
		2019-20	2020-21	2021-22	2022-23	आठ महिन्यांचा प्रत्यक्ष	चार महिन्या करीता अंदाजीत			
1	2	4	5	6	7	8	9	10	11	
	महसुली उत्पन्न									
(अ)	महसुली कर	0.00	0.00	0.00	0.00	0.00	0.00	0.00	0.00	
(ब)	अभिहस्तांकित महसूल आणि भरपाई	0.00	0.00	0.00	0.00	0.00	0.00	0.00	0.00	
(क)	महसुला अनुदान, अशदान आणि अथसहाय्य	0.00	0.00	0.00	0.00	0.00	0.00	0.00	0.00	
(ड)	महानगरपालिका मालमत्तांपासून भाड्याचे उत्पन्न	0.00	0.00	0.00	0.00	0.00	0.00	0.00	0.00	
(इ)	फों वापरकर्ता आकार आणि द्रव्यदंड	0.00	0.00	0.00	0.00	0.00	0.00	0.00	0.00	
(फ)	विक्री व भाडे आकार	0.00	0.00	0.00	0.00	0.00	0.00	0.00	0.00	
(ग)	व्याजापासून उत्पन्न	0.00	0.00	0.00	0.00	0.00	0.00	0.00	0.00	
(ह)	व्यपगत ठेवी/ना-परतावा ठेवी इत्यादी	0.00	0.00	0.00	0.00	0.00	0.00	0.00	0.00	
(आय)	इतर उत्पन्न/ आंतर युनिट व्यवहार	144.22	36.01	14.90	87.02	14.19	55.92	70.11	32.88	
	एकूण महसुली जमा "पी" अंदाजपत्रक	144.22	36.01	14.90	87.02	14.19	55.92	70.11	32.88	
	महसुली खर्च									
(अ)	आस्थापना खर्च	0.00	0.00	0.00	0.00	0.00	0.00	0.00	0.00	
(ब)	कार्यालयीन खर्च	0.00	0.00	0.00	0.00	0.00	0.00	0.00	0.00	
(क)	व्याज व वित्तीय आकार	0.00	0.00	0.00	0.00	0.00	0.00	0.00	0.00	
(ड)	निगा व दुरुस्ती खर्च	55.95	28.10	8.97	68.08	5.93	45.24	51.17	17.88	
(इ)	व्यवहारांकरीता आणि कार्यक्रमांची अमलबजावणी करीता खरेदी	0.00	0.00	0.00	0.00	0.00	0.00	0.00	0.00	

भिवंडी निजामपूर शहर महानगरपालिका, भिवंडी. सुधारित अर्थसंकल्प सन २०२२-२३ व मूळ अर्थसंकल्प सन २०२३-२४ पी-अंदाजपत्रक P BUDGET

Form No. 53 B
(See Rule No. 406)

(आकडे लाखात)

अ.क्र.	लेखाशिर्ष	मागिल 3 वर्षांचा प्रत्यक्ष			सन 2022-23 करीता अर्थसंकल्पीय तरतुद			सुधारित अर्थसंकल्पीय रक्कम	सन 2023-24 करीता आयुक्तांचे अंदाज	शेरा
		2019-20	2020-21	2021-22	2022-23	आठ महिन्यांचा प्रत्यक्ष	चार महिन्या करीता अंदाजीत			
1	2	4	5	6	7	8	9	10	11	
(फ)	महसुली अनुदान, अंशदान व सवलती	0.00	0.00	0.00	0.00	0.00	0.00	0.00	0.00	
(ग)	राखीव निधी आणि संकीर्ण खर्च	0.00	0.00	0.00	0.00	0.00	0.00	0.00	0.00	
	एकूण महसुली खर्च "पी" अंदाजपत्रक	55.95	28.10	8.97	68.08	5.93	45.24	51.17	17.88	
	भांडवली जमा									
(अ)	विशिष्ट प्रयोजनाकरीता अनुदाने, अंशदाने	329.82	913.82	2423.13	766.00	0.32	751.00	751.32	857.00	
(ब)	सुरक्षित आणि असुरक्षित कर्जे	0.00	0.00	0.00	0.00	0.00	0.00	0.00	0.00	
(क)	प्राप्त ठेवी	0.00	0.00	0.00	0.00	0.00	0.00	0.00	0.00	
(ड)	इतर दायत्व	0.00	0.00	0.00	0.00	0.00	0.00	0.00	0.00	
	एकूण भांडवली जमा "पी" अंदाजपत्रक	329.82	913.82	2423.13	766.00	0.32	751.00	751.32	857.00	
	भांडवली खर्च									
(अ)	स्थिर व जंगम मत्ता	418.09	244.75	1154.76	785.94	616.30	153.96	770.26	872.00	
(ब)	प्रगतिपथावरील भांडवली कामे	0.00	0.00	0.00	0.00	0.00	0.00	0.00	0.00	
(क)	गुंतवणूका	0.00	0.00	0.00	0.00	0.00	0.00	0.00	0.00	
(ड)	किरकोळ ऋणको	0.00	0.00	0.00	0.00	0.00	0.00	0.00	0.00	
(ड)	कर्जे, अग्रिमे आणि ठेवी	0.00	0.00	0.00	0.00	0.00	0.00	0.00	0.00	
(फ)	रोख आणि बँक शिल्लक	0.00	0.00	0.00	0.00	0.00	0.00	0.00	0.00	
	एकूण भांडवली खर्च "पी" अंदाजपत्रक	418.09	244.75	1154.76	785.94	616.30	153.96	770.26	872.00	

अग्निशमन व आपत्ती व्यवस्थापन



भिचंडी नि. श. महानगरपालिका सुधारित अर्थसंकल्प सन २०२२-२३ व मूळ अर्थसंकल्प सन २०२३-२४ अग्निशमन व आपत्ती व्यवस्थापन वि. अंदाजपत्रक Fire and Disaster Mang. BUDGET

नमुना क्रमांक ५३

Form No. 53

(नियम क्र. ४०५, ४०६, ४११ पहा)

(See Rule No. 405, 406, 411)

(आकडे लाखात)

अ.क्र.	लेखाशिर्ष	लेखा संकेतांक	मागिल 3 वर्षांची प्रत्यक्ष जमा			सन 2022-23 करीता अर्थसंकल्पीय तरतुद			सुधारित अर्थसंकल्पीय रक्कम	सन 2023-24 करीता आयुक्तांचे अंदाज	शेरा
			2019-20	2020-21	2021-22	2022-23	आठ महिन्याची प्रत्यक्ष जमा	चार महिन्या करीता अंदाजीत जमा			
1	2	3	4	5	6	7	8	9	10	11	
भाग 1 PART I महसुली जमा REVENUE RECEIPTS											
(अ)	<u>महसुली जमा</u>										
(A)	<u>Revenue Receipts</u>										
(अ-1)	<u>ऐच्छिक महानगरपालिका कर</u>										
A-1	<u>Voluntry Municipal Taxes</u>										
1	अग्निशमन लाभ कर Fire Tax		174.59	224.22	255.96	292.30	63.09	150.00	213.09	314.08	
	एकूण (अ-1) Total (A-1)		174.59	224.22	255.96	292.30	63.09	150.00	213.09	314.08	
(ब)	<u>महसुली अनुदाने, अंशदाने आणि अथसहाय्य</u>										
(B)	<u>Revenue Grants, Contributions and Subsidies</u>										
(ब)	<u>खर्चाची प्रतिपूर्ती</u>										
B	<u>Reimbursement of expenses</u>										
1	शासनाकडून आपत्तकालीन खर्चावरील अनुदान Govt. Grant during Calamities		51.40	1344.99	5.00	5.00	0.00	5.00	5.00	5.00	
	एकूण (ब) Total (B)		51.40	1344.99	5.00	5.00	0.00	5.00	5.00	5.00	
(क)	<u>फी वापरकर्ता आकार आणि द्रव्यदंड</u>										
(C)	<u>Fees, User Charges & Fines</u>										
(क-1)	<u>सुविधांचा वापर करण्याकरीता आकार</u>										
C-1	<u>Fee & User Charges</u>										
1	आग सुरक्षा निधी (आग विझाविणे आकार/हाय राईज बिल्डींग परवाना फी/ नाहरकत दाखला फी) Fire Protection Fund (Charges for Fire Extinguishing, Hi-rise Building Permission Charges/NOC Fee)		106.90	81.04	200.92	110.00	160.59	10.00	170.59	180.00	
	एकूण (क) Total (C)		106.90	81.04	200.92	110.00	160.59	10.00	170.59	180.00	

भिचंडी नि. श. महानगरपालिका सुधारित अर्थसंकल्प सन २०२२-२३ व मूळ अर्थसंकल्प सन २०२३-२४ अग्निशमन व आपत्ती व्यवस्थापन वि. अंदाजपत्रक Fire and Disaster Mang. BUDGET

(आकडे लाखात)

अ.क्र.	लेखाशिर्ष	लेखा संकेतांक	मागिल 3 वर्षांची प्रत्यक्ष जमा			सन 2022-23 करीता अर्थसंकल्पीय तरतुद			सुधारित अर्थसंकल्पीय रक्कम	सन 2023-24 करीता आयुक्तांचे अंदाज	शेरा
			2019-20	2020-21	2021-22	2022-23	आठ महिन्याची प्रत्यक्ष जमा	चार महिन्या करीता अंदाजीत जमा			
1	2	3	4	5	6	7	8	9	10	11	
(डी)	महानगरपालिका वर्गणी										
(D)	Corporation's Contribution										
1	अग्निशमन व आपत्ती व्यवस्थापन अंदाजपत्रका करीता (अ अंदाजपत्रकातुन वर्ग) Transfer from A Budget to Fire & Disaster Management Budget		0.00	520.51	948.46	1873.52	770.54	678.61	1449.15	1046.78	
2	अग्निशमन व आपत्ती व्यवस्थापन अंदाजपत्रकाकडे अग्निसुरक्षा अभियानाकरीता मनपा हिस्सा Transfer from "A" Budget For Agni Suraksha Abhiyan corporation contribution		0.00	0.00	0.00	0.00	0.00	0.00	0.00	0.00	
	एकूण (डी) Total (D)		0.00	520.51	948.46	1873.52	770.54	678.61	1449.15	1046.78	
	एकूण अग्निशमन व आपत्ती व्यवस्थापन विभाग महसुली जमा TOTAL FIRE AND DISASTER MANAGEMENT DEPARTMENT REVENUE		332.89	2170.76	1410.34	2280.82	994.22	843.61	1837.83	1545.86	

भिवंडी नि. श. महानगरपालिका सुधारित अर्थसंकल्प सन २०२२-२३ व मूळ अर्थसंकल्प सन २०२३-२४ अग्निशमन व आपत्ती व्यवस्थापन वि. अंदाजपत्रक Fire and Disaster Mang. BUDGET

(आकडे लाखात)

अ.क्र.	लेखाशिर्ष	लेखा संकेतांक	मागिल 3 वर्षांचा प्रत्यक्ष खर्च			सन 2022-23 करीता अर्थसंकल्पीय तरतुद			सुधारित अर्थसंकल्पीय रक्कम	सन 2023-24 करीता आयुक्तांचे अंदाज	शेरा
			2019-20	2020-21	2021-22	2022-23	आठ महिन्यांचा प्रत्यक्ष खर्च	चार महिन्या करीता अंदाजीत खर्च			
1	2	3	4	5	6	7	8	9	10	11	
भाग 2 PART II महसुली खर्च REVENUE EXPENDITURE											
(अ)	<u>आस्थापना खर्च</u>										
(A)	<u>Establishment Expenses</u>										
(अ-1)	<u>वेतन</u>										
A-1	<u>Salary</u>										
1	अग्निशमन विभाग आस्थापना खर्च Fire Department Establishment Exps.		296.40	294.35	307.74	433.97	305.89	203.08	508.97	559.87	
	एकूण (अ-1) Total (A-1)		296.40	294.35	307.74	433.97	305.89	203.08	508.97	559.87	
(अ-2)	<u>इतर</u>										
A-2	<u>Others</u>										
1	अग्निशमन अधिकारी व फायरमन प्रशिक्षण खर्च Training of Fire Bregade Officer & Firemans		0.00	0.00	0.00	5.00	0.00	5.00	5.00	5.00	
2	अग्निशमन अधिकारी व फायरमन कंत्राटी पध्दतीने नेमणुक करणे Contractual Appointment of Fire Bregade Officer & Firemans		0.00	0.00	0.00	140.00	0.00	140.00	140.00	100.00	
	एकूण (अ-2) Total (A-2)		0.00	0.00	0.00	145.00	0.00	145.00	145.00	105.00	
	एकूण (अ-1 ते अ-2) Total (A-1 TO A-2)		296.40	294.35	307.74	578.97	305.89	348.08	653.97	664.87	
(ब)	<u>निगा व दुरुस्ती खर्च</u>										
(B)	<u>Repairs and Maintenance Of Assets</u>										
(ब-1)	<u>इमारती व जागा</u>										
B-1	<u>Buildings & Premises</u>										
1	अग्निशमन केंद्र दुरुस्ती व निगा Repairs & Maintenance of Fire Station's		0.00	0.00	0.91	25.00	0.00	17.00	17.00	75.00	

भिवंडी नि. श. महानगरपालिका सुधारित अर्थसंकल्प सन २०२२-२३ व मूळ अर्थसंकल्प सन २०२३-२४ अग्निशमन व आपत्ती व्यवस्थापन वि. अंदाजपत्रक Fire and Disaster Mang. BUDGET

(आकडे लाखात)

अ.क्र.	लेखाशिर्ष	लेखा संकेतांक	मागिल 3 वर्षांचा प्रत्यक्ष खर्च			सन 2022-23 करीता अर्थसंकल्पीय तरतुद			सुधारित अर्थसंकल्पीय रक्कम	सन 2023-24 करीता आयुक्तांचे अंदाज	शेरा	
			2019-20	2020-21	2021-22	2022-23	आठ महिन्यांचा प्रत्यक्ष खर्च	चार महिन्या करीता अंदाजीत खर्च				
1	2	3	4	5	6	7	8	9	10	11		
2	फायर एक्स्टिंग्युशर रिफिलिंग व खरेदी Repairs & Purchase of Fire Extingusher		0.00	0.00	0.00	55.86	0.00	55.86	55.86	80.00	प्रगतीपथावरील कामासाठी सन 2023-24 करीता	35.85 44.15
	एकूण (ब-1) Total (B-1)		0.00	0.00	0.91	80.86	0.00	72.86	72.86	155.00		
(क)	व्यवहारांकरीता आणि कार्यक्रमांची अंमलबजावणी करीता खरेदी											
(C)	Purchases for Operations and Programme implementation											
(क-1)	उपभोग्य वस्तुंची खरेदी											
C-1	Purchase of Conusmables											
1	होज पाईप व फोम केमिकल खरेदी Hose Pipe & Foam Chemical		29.29	0.00	5.37	30.00	0.00	30.00	30.00	30.00		
2	अग्निशमन कर्मचारी यच्चिकरीता गणवेश व इ. साहित्य खरेदी Purchasing of Uniforms etc for FireMan		0.95	0.00	0.00	25.00	0.00	25.00	25.00	30.00		
	एकूण (क-1) Total (C-1)		30.24	0.00	5.37	55.00	0.00	55.00	55.00	60.00		
(ड-1)	इतर कार्यक्रम खर्च											
D-1	Other Programme Expenses											
1	आपत्तकालीन परिस्थितीत करावा लागणारा खर्च Exps. During Calamities		3.91	1779.25	987.10	1000.00	399.59	275.41	675.00	200.00	Admin resloution no 44 17/10/2022 Admin resloution no 69 16/01/2023	
	एकूण (ड-1) Total (D-1)		3.91	1779.25	987.10	1000.00	399.59	275.41	675.00	200.00		
	एकूण (क-1 ते ड-1) Total (C-1 to D-1)		34.15	1779.25	992.47	1055.00	399.59	330.41	730.00	260.00		
(इ)	महसुली अनुदान,अंशदान व सवलती											
(E)	Revenue Grants, Contributions and Subsidies given											
(इ-1)	अनुदाने											
E-1	Grants											
1	राज्य अग्निशमन प्रशिक्षण केंद्रास अनुदान State Training Centre Grant		0.00	0.00	0.00	1.00	0.00	1.00	1.00	1.00		
	एकूण (इ-1) Total (E-1)		0.00	0.00	0.00	1.00	0.00	1.00	1.00	1.00		

भिवंडी नि. श. महानगरपालिका सुधारित अर्थसंकल्प सन २०२२-२३ व मूळ अर्थसंकल्प सन २०२३-२४ अग्निशमन व आपत्ती व्यवस्थापन वि. अंदाजपत्रक Fire and Disaster Mang. BUDGET

(आकडे लाखात)

अ.क्र.	लेखाशिर्ष	लेखा संकेतांक	मागिल 3 वर्षांचा प्रत्यक्ष खर्च			सन 2022-23 करीता अर्थसंकल्पीय तरतुद			सुधारित अर्थसंकल्पीय रक्कम	सन 2023-24 करीता आयुक्तांचे अंदाज	शेरा
			2019-20	2020-21	2021-22	2022-23	आठ महिन्यांचा प्रत्यक्ष खर्च	चार महिन्या करीता अंदाजीत खर्च			
1	2	3	4	5	6	7	8	9	10	11	
(फ)	राखीव निधी आणि संकीर्ण खर्च										
(F)	<u>Reserve Fund & Miscl. Expenses</u>										
1	अग्निशमन विभाग		0.00	0.00	0.00	5.00	0.00	5.00	5.00	5.00	
	एकूण (फ)		0.00	0.00	0.00	5.00	0.00	5.00	5.00	5.00	
	एकूण (अ ते फ)		330.55	2073.60	1301.12	1720.83	705.48	757.35	1462.83	1085.87	
	एकूण अग्निशमन व आपत्ती व्यवस्थापन विभाग महसुली खर्च TOTAL FIRE AND DISASTER MANAGEMENT DEPARTMENT REVENUE EXPENDITURE		330.55	2073.60	1301.12	1720.83	705.48	757.35	1462.83	1085.87	

भिंवंडी नि. श. महानगरपालिका सुधारित अर्थसंकल्प सन २०२२-२३ व मूळ अर्थसंकल्प सन २०२३-२४ अग्निशमन व आपत्ती व्यवस्थापन वि. अंदाजपत्रक Fire and Disaster Mang. BUDGET

(आकडे लाखात)

अ.क्र.	लेखाशिर्ष	लेखा संकेतांक	मागिल 3 वर्षाची प्रत्यक्ष जमा			सन 2022-23 करीता अर्थसंकल्पीय तरतुद			सुधारित अर्थसंकल्पीय रक्कम	सन 2023-24 करीता आयुक्तांचे अंदाज	शेरा
			2019-20	2020-21	2021-22	2022-23	आठ माहिन्याची प्रत्यक्ष जमा	चार माहिन्या करीता अंदाजीत जमा			
1	2	3	4	5	6	7	8	9	10	11	
भाग 3 PART III भांडवली जमा/देणी CAPITAL RECEIPTS/ LIABILITIES											
(अ)	विशिष्ट प्रयोजनाकरीता अनुदाने,अंशदाने										
(A)	Grants, Contributions for Specific Purpose										
(अ)	सहप्रयोजन/योजनेनेहाय अनुदाने										
A	Purposive Grants/Schematic Grants										
1	शासकिय अग्निशमन विभागाकडून अग्निशमन गाडी खरेदी करणे करीता अनुदान Grant from Govt. Fire Department for Fire Vehicle Purchase		0.00	0.00	0.00	0.01	0.00	0.00	0.00	0.01	
	एकूण (अ-1) Total (A-1)		0.00	0.00	0.00	0.01	0.00	0.00	0.00	0.01	
	एकूण अग्निशमन व आपत्ती व्यवस्थापन विभाग भांडवली जमा TOTAL FIRE AND DISASTER MANAGEMENT DEPARTMENT CAPITAL RECEIPTS		0.00	0.00	0.00	0.01	0.00	0.00	0.00	0.01	

भिवंडी नि. श. महानगरपालिका सुधारित अर्थसंकल्प सन २०२२-२३ व मूळ अर्थसंकल्प सन २०२३-२४ अग्निशमन व आपत्ती व्यवस्थापन वि. अंदाजपत्रक Fire and Disaster Mang. BUDGET

(आकडे लाखात)

अ.क्र.	लेखाशिर्ष	लेखा संकेतांक	मागिल 3 वर्षांचा प्रत्यक्ष खर्च			सन 2022-23 करीता अर्थसंकल्पीय तरतुद			सुधारित अर्थसंकल्पीय रक्कम	सन 2023-24 करीता आयुक्तांचे अंदाज	शेरा
			2019-20	2020-21	2021-22	2022-23	आठ महिन्यांचा प्रत्यक्ष खर्च	चार महिन्या करीता अंदाजीत खर्च			
1	2	3	4	5	6	7	8	9	10	11	
भाग 4 PART IV भांडवली खर्च CAPITAL EXPENDITURES/ASSETS											
(अ)	<u>स्थिर व जंगम मत्ता</u>										
(A)	<u>Fixed & Movable Assets</u>										
(अ-1)	<u>इमारती व जागा</u>										
A-1	<u>Buildings and Premises</u>										
1	अग्निशमन केंद्र बांधणे Const. Of Fire Stations		0.00	0.00	14.97	100.00	0.00	15.00	15.00	10.00	Admin resloution no 62 22/12/22
	एकूण (अ-1) Total (A-1)		0.00	0.00	14.97	100.00	0.00	15.00	15.00	10.00	
(अ-2)	<u>संयंत्र आणि यंत्रसामग्री</u>										
A-2	<u>Plant and Machinery</u>										
1	अग्निशमन साधनसामुग्री खरेदी Purchase of Fire Fighting Equipments		1.81	97.16	0.00	160.00	88.74	71.26	160.00	200.00	
	एकूण (अ-2) Total (A-2)		1.81	97.16	0.00	160.00	88.74	71.26	160.00	200.00	
(अ-3)	<u>वाहन</u>										
A-3	<u>Vehicles</u>										
1	अत्याधुनिक अग्निशमन गाडी खरेदी Purchase of Fire Tenders		0.00	0.00	94.25	200.00	200.00	0.00	200.00	200.00	

भिवंडी नि. श. महानगरपालिका सुधारित अर्थसंकल्प सन २०२२-२३ व मूळ अर्थसंकल्प सन २०२३-२४ अग्निशमन व आपत्ती व्यवस्थापन वि. अंदाजपत्रक Fire and Disaster Mang. BUDGET

अ.क्र.	लेखाशिर्ष	लेखा संकेतांक	मागिल 3 वर्षांचा प्रत्यक्ष खर्च			सन 2022-23 करीता अर्थसंकल्पीय तरतुद			सुधारित अर्थसंकल्पीय रक्कम	सन 2023-24 करीता आयुक्तांचे अंदाज	शेरा
			2019-20	2020-21	2021-22	2022-23	आठ महिन्यांचा प्रत्यक्ष खर्च	चार महिन्या करीता अंदाजीत खर्च			
1	2	3	4	5	6	7	8	9	10	11	
2	अग्निशमन विभागाकरीता वॉटर टँकर खरेदी Purchase of Water Tanker for fire brigade department		0.00	0.00	0.00	100.00	0.00	0.00	0.00	50.00	
	एकूण (अ-3) Total (A-3)		0.00	0.00	94.25	300.00	200.00	0.00	200.00	250.00	
	एकूण अग्निशमन व आपत्ती व्यवस्थापन विभाग भांडवली खर्च TOTAL FIRE AND DISASTER MANAGEMENT DEPARTMENT CAPITALEXPENDITURE		1.81	97.16	109.22	560.00	288.74	86.26	375.00	460.00	

भिबंडी नि. श. महानगरपालिका सुधारित अर्थसंकल्प सन २०२२-२३ व मूळ अर्थसंकल्प सन २०२३-२४ अग्निशमन व आपत्ती व्यवस्थापन वि. अंदाजपत्रक Fire and Disaster Mang. BUDGET

Form No. 53 B
(See Rule No. 406)

(आकडे लाखात)

अ.क्र.	लेखाशिर्ष	लेखा संकेतांक	मागिल 3 वर्षांचा प्रत्यक्ष			सन 2022-23 करीता अर्थसंकल्पीय तरतुद			सुधारित अर्थसंकल्पीय रक्कम	सन 2023-24 करीता आयुक्तांचे अंदाज	शेरा
			2019-20	2020-21	2021-22	2022-23	आठ महिन्यांचा प्रत्यक्ष	चार महिन्या करीता अंदाजीत			
1	2	3	4	5	6	7	8	9	10	11	
	महसुली उत्पन्न										
(अ)	महसुली कर		174.59	224.22	255.96	292.30	63.09	150.00	213.09	314.08	
(ब)	आभहस्ताकत महसूल आणि भरपाई		0.00	0.00	0.00	0.00	0.00	0.00	0.00	0.00	
(क)	महसुली अनुदान,अशदान आणि अथसहाय्य		51.40	1344.99	5.00	5.00	0.00	5.00	5.00	5.00	
(ड)	महानगरपालिका मालमत्तापासून भाड्याच उत्पन्न		0.00	0.00	0.00	0.00	0.00	0.00	0.00	0.00	
(इ)	फा वापरकर्ता आकार आणि द्रव्यदंड		106.90	81.04	200.92	110.00	160.59	10.00	170.59	180.00	
(फ)	विक्री व भाड आकार		0.00	0.00	0.00	0.00	0.00	0.00	0.00	0.00	
(ग)	व्याजापासून उत्पन्न		0.00	0.00	0.00	0.00	0.00	0.00	0.00	0.00	
(ह)	व्यपगत ठेवा/ना-परतावा ठेवा इत्यादी		0.00	0.00	0.00	0.00	0.00	0.00	0.00	0.00	
(आय)	इतर उत्पन्न/ आंतर युनिट व्यवहार		0.00	520.51	948.46	1873.52	770.54	678.61	1449.15	1046.78	
	एकूण महसुली जमा "अग्निशमन व आपत्ती व्यवस्थापन विभाग" अंदाजपत्रक		332.89	2170.76	1410.34	2280.82	994.22	843.61	1837.83	1545.86	
	महसुली खर्च										
(अ)	आस्थापना खर्च		296.40	294.35	307.74	578.97	305.89	348.08	653.97	664.87	
(ब)	कार्यालयान खर्च		0.00	0.00	0.00	0.00	0.00	0.00	0.00	0.00	
(क)	व्याज व वित्तीय आकार		0.00	0.00	0.00	0.00	0.00	0.00	0.00	0.00	
(ड)	निगा व दुरुस्ती खर्च		0.00	0.00	0.91	80.86	0.00	72.86	72.86	155.00	
(इ)	व्यवहारांकरीता आणि कार्यक्रमांची अमलबजावणी करीता खरेदी		34.15	1779.25	992.47	1055.00	399.59	330.41	730.00	260.00	
(फ)	महसुली अनुदान,अशदान व सवलती		0.00	0.00	0.00	1.00	0.00	1.00	1.00	1.00	
(ग)	राखीव निधी आणि संकोण खर्च		0.00	0.00	0.00	5.00	0.00	5.00	5.00	5.00	
	एकूण महसुली खर्च "अग्निशमन व आपत्ती व्यवस्थापन विभाग" अंदाजपत्रक		330.55	2073.60	1301.12	1720.83	705.48	757.35	1462.83	1085.87	
	भांडवली जमा										
(अ)	विशिष्ट प्रयोजनाकरीता अनुदाने,अशदाने		0.00	0.00	0.00	0.01	0.00	0.00	0.00	0.01	
(ब)	सुराक्षित आणि असुराक्षित कज		0.00	0.00	0.00	0.00	0.00	0.00	0.00	0.00	
(क)	प्राप्त ठेवी		0.00	0.00	0.00	0.00	0.00	0.00	0.00	0.00	
(ड)	इतर दायित्वे		0.00	0.00	0.00	0.00	0.00	0.00	0.00	0.00	
	एकूण भांडवली जमा "अग्निशमन व आपत्ती व्यवस्थापन विभाग" अंदाजपत्रक		0.00	0.00	0.00	0.01	0.00	0.00	0.00	0.01	

भिवंडी नि. श. महानगरपालिका सुधारित अर्थसंकल्प सन २०२२-२३ व मूळ अर्थसंकल्प सन २०२३-२४ अग्निशमन व आपत्ती व्यवस्थापन वि. अंदाजपत्रक Fire and Disaster Mang. BUDGET

Form No. 53 B
(See Rule No. 406)

(आकडे लाखात)

अ.क्र.	लेखाशिर्ष	लेखा संकेतांक	मागिल 3 वर्षांचा प्रत्यक्ष			सन 2022-23 करीता अर्थसंकल्पीय तरतुद			सुधारित अर्थसंकल्पीय रक्कम	सन 2023-24 करीता आयुक्तांचे अंदाज	शेरा
			2019-20	2020-21	2021-22	2022-23	आठ महिन्यांचा प्रत्यक्ष	चार महिन्या करीता अंदाजीत			
1	2	3	4	5	6	7	8	9	10	11	
	भांडवली खर्च										
(अ)	स्थिर व जगम मत्ता		1.81	97.16	109.22	560.00	288.74	86.26	375.00	460.00	
(ब)	प्रगतिपथावरील भांडवली कामे		0.00	0.00	0.00	0.00	0.00	0.00	0.00	0.00	
(क)	गुंतवणूका		0.00	0.00	0.00	0.00	0.00	0.00	0.00	0.00	
(ड)	किरकोळ ऋणको		0.00	0.00	0.00	0.00	0.00	0.00	0.00	0.00	
(इ)	कज, आग्रम आणि ठवा		0.00	0.00	0.00	0.00	0.00	0.00	0.00	0.00	
(फ)	रोख आणि बँक शिल्लक		0.00	0.00	0.00	0.00	0.00	0.00	0.00	0.00	
	एकूण भांडवली खर्च "अग्निशमन व आपत्ती व्यवस्थापन विभाग" अंदाजपत्रक		1.81	97.16	109.22	560.00	288.74	86.26	375.00	460.00	

महिला व बालकल्याण



भिवंडी निजामपूर शहर महानगरपालिका, भिवंडी. सुधारित अर्थसंकल्प सन २०२२-२३ व मूळ अर्थसंकल्प सन २०२३-२४ महिला व बाल कल्याण-अंदाजपत्रक

नमुना क्रमांक 53
Form No. 53
(नियम क्र.405,406,411 पहा)
(See Rule No. 405, 406, 411)

(आकडे लाखात)

अ.क्र.	लेखाशिर्ष	लेखा संकेतांक	मागिल 3 वर्षांची प्रत्यक्ष जमा			सन 2022-23 करीता अर्थसंकल्पीय तरतुद			सुधारित अर्थसंकल्पीय रक्कम	सन 2023-24 करीता आयुक्तांचे अंदाज	शेरा
			2019-20	2020-21	2021-22	2022-23	आठ महिन्यांची प्रत्यक्ष जमा	चार महिन्या करीता अंदाजीत जमा			
1	2	3	4	5	6	7	8	9	10	11	14
भाग 1											
PART I											
महसुली जमा											
REVENUE RECEIPTS											
	<u>महसुली जमा</u>										
	<u>Revenue Receipts</u>										
(अ)	महानगरपालिका वर्गणी										
(A)	Corporation's Contribution										
1	महिला व बाल कल्याण करीता (अ अंदाजपत्रकातुन वर्ग)		150.08	161.31	230.80	311.08	136.41	157.76	294.17	231.10	
	Transfer from A Budget for Women & Child Development										
	एकूण (आय)		150.08	161.31	230.80	311.08	136.41	157.76	294.17	231.10	
	Total (I)										
	एकूण 'महिला व बाल कल्याण 'अंदाजपत्रक महसुली जमा		150.08	161.31	230.80	311.08	136.41	157.76	294.17	231.10	
	TOTAL " Women & Child Development " BUDGET REVENUE RECEIPTS										

भिवंडी निजामपूर शहर महानगरपालिका, भिवंडी. सुधारित अर्थसंकल्प सन २०२२-२३ व मूळ अर्थसंकल्प सन २०२३-२४ महिला व बाल कल्याण-अंदाजपत्रक

(आकडे लाखात)

अ.क्र.	लेखाशिर्ष	लेखा संकेतांक	मागिल 3 वर्षांचा प्रत्यक्ष खर्च			सन 2022-23 करीता अर्थसंकल्पीय तरतुद			सुधारित अर्थसंकल्पीय रक्कम	सन 2023-24 करीता आयुक्तांचे अंदाज	शेरा
			2019-20	2020-21	2021-22	2022-23	आठ महिन्यांचा प्रत्यक्ष खर्च	चार महिन्या करीता अंदाजीत खर्च			
1	2	3	4	5	6	7	8	9	10	11	
भाग 2 PART II महसुली खर्च REVENUE EXPENDITURE											
(अ)	<u>आस्थापना खर्च</u>										
(A)	<u>Establishment Expenses</u>										
(अ-1)	वेतन										
A-1	Salary										
1	बालवाडी शिक्षक वेतन Permanent Establishment Nursery Staff		117.63	116.25	132.64	180.20	114.99	65.21	180.20	198.22	
	एकूण अ Total (A)		117.63	116.25	132.64	180.20	114.99	65.21	180.20	198.22	
(ब)	<u>नागरिकांच्या सुविधासाठी खर्च</u>										
B	<u>Welfare Activities for Public</u>										
1	महिला व बालकल्याण खर्च Women & Child Development Exps.		32.45	45.06	98.16	130.88	21.42	92.55	113.97	32.88	
	एकूण (ब) Total (B)		32.45	45.06	98.16	130.88	21.42	92.55	113.97	32.88	
	एकूण 'महिला व बाल कल्याण' अंदाजपत्रक महसुली खर्च TOTAL " Women & Child Development " BUDGET REVENUE EXPENDITURE		150.08	161.31	230.80	311.08	136.41	157.76	294.17	231.10	

भिंवंडी निजामपूर शहर महानगरपालिका,भिंवंडी. सुधारित अर्थसंकल्प सन २०२२-२३ व मूळ अर्थसंकल्प सन २०२३-२४ महिला व बाल कल्याण-अंदाजपत्रक

Form No. 53 B
(See Rule No. 406)

(आकडे लाखात)

अ.क्र.	लेखाशिर्ष	लेखा संकेतांक	मागिल 3 वर्षांचा प्रत्यक्ष			सन 2022-23 करीता अर्थसंकल्पीय तरतुद			सुधारित अर्थसंकल्पीय रक्कम	सन 2023-24 करीता आयुक्तांचे अंदाज	शेरा
			2019-20	2020-21	2021-22	2022-23	आठ महिन्यांचा प्रत्यक्ष	चार महिन्या करीता अंदाजीत			
1	2	3	4	5	6	7	8	9	10	11	
	महसुली उत्पन्न										
(अ)	महसुली कर		0.00	0.00	0.00	0.00	0.00	0.00	0.00	0.00	
(ब)	अभिहस्तांकित महसूल आणि भरपाई		0.00	0.00	0.00	0.00	0.00	0.00	0.00	0.00	
(क)	महसुली अनुदाने,अंशदाने आणि अर्थसहाय्य		0.00	0.00	0.00	0.00	0.00	0.00	0.00	0.00	
(ड)	महानगरपालिका मालमत्तांपासून भाड्याचे उत्पन्न		0.00	0.00	0.00	0.00	0.00	0.00	0.00	0.00	
(इ)	फी वापरकर्ता आकार आणि द्रव्यदंड		0.00	0.00	0.00	0.00	0.00	0.00	0.00	0.00	
(फ)	विक्री व भाडे आकार		0.00	0.00	0.00	0.00	0.00	0.00	0.00	0.00	
(ग)	व्याजापासून उत्पन्न		0.00	0.00	0.00	0.00	0.00	0.00	0.00	0.00	
(ह)	व्यपगत ठेवी/ना-परतावा ठेवी इत्यादी		0.00	0.00	0.00	0.00	0.00	0.00	0.00	0.00	
(आय)	इतर उत्पन्न/ आंतर युनिट व्यवहार		150.08	161.31	230.80	311.08	136.41	157.76	294.17	231.10	
	एकूण महसुली जमा "महिला व बाल कल्याण" अंदाजपत्रक		150.08	161.31	230.80	311.08	136.41	157.76	294.17	231.10	
	महसुली खर्च										
(अ)	आस्थापना खर्च		117.63	116.25	132.64	180.20	114.99	65.21	180.20	198.22	
(ब)	कार्यालयीन खर्च		0.00	0.00	0.00	0.00	0.00	0.00	0.00	0.00	
(क)	व्याज व वित्तीय आकार		0.00	0.00	0.00	0.00	0.00	0.00	0.00	0.00	
(ड)	निगा व दुरुस्ती खर्च		0.00	0.00	0.00	0.00	0.00	0.00	0.00	0.00	
(इ)	व्यवहारांकरीता आणि कार्यक्रमांची अंमलबजावणी करीता खरेदी		0.00	0.00	0.00	0.00	0.00	0.00	0.00	0.00	
(फ)	महसुली अनुदान,अंशदान व सवलती		32.45	45.06	98.16	130.88	21.42	92.55	113.97	32.88	
(ग)	राखीव निधी आणि संकीर्ण खर्च		0.00	0.00	0.00	0.00	0.00	0.00	0.00	0.00	
	एकूण महसुली खर्च "महिला व बाल कल्याण" अंदाजपत्रक		150.08	161.31	230.80	311.08	136.41	157.76	294.17	231.10	

दिव्यांग कल्याण



भिंवंडी निजामपूर शहर महानगरपालिका,भिंवंडी. सुधारित अर्थसंकल्प सन २०२२-२३ व मूळ अर्थसंकल्प सन २०२३-२४ दिव्यांग कल्याण-अंदाजपत्रक

नमुना क्रमांक 53

Form No. 53

(नियम क्र.405,406,411 पहा)

(See Rule No. 405, 406, 411)

(आकडे लाखात)

अ.क्र.	लेखाशिर्ष	लेखा संकेतांक	मागिल 3 वर्षांची प्रत्यक्ष जमा			सन 2022-23 करीता अर्थसंकल्पीय तरतुद			सुधारित अर्थसंकल्पीय रक्कम	सन 2023-24 करीता आयुक्तांचे अंदाज	शेरा
			2019-20	2020-21	2021-22	2022-23	आठ महिन्याची प्रत्यक्ष जमा	चार महिन्या करीता अंदाजीत जमा			
1	2	3	4	5	6	7	8	9	10	11	
भाग 1 PART I महसुली जमा REVENUE RECEIPTS											
	<u>महसुली जमा</u>										
	<u>Revenue Receipts</u>										
(अ)	महानगरपालिका वर्गणी										
A	Corporation's Contribution										
1	दिव्यांग कल्याणा करीता (अ अंदाजपत्रकातुन वर्ग)		39.35	69.29	69.33	87.02	0.84	53.81	54.65	48.34	
	Transfer from A Budget for Handicap & Lunatic welfare										
	एकूण (अ)		39.35	69.29	69.33	87.02	0.84	53.81	54.65	48.34	
	Total (A)										
	एकूण 'दिव्यांग कल्याण 'अंदाजपत्रक महसुली जमा		39.35	69.29	69.33	87.02	0.84	53.81	54.65	48.34	
	TOTAL " Handicap & Lunatic welfare " BUDGET REVENUE RECEIPTS										

भिवंडी निजामपूर शहर महानगरपालिका, भिवंडी. सुधारित अर्थसंकल्प सन २०२२-२३ व मूळ अर्थसंकल्प सन २०२३-२४ दिव्यांग कल्याण-अंदाजपत्रक

(आकडे लाखात)

अ.क्र.	लेखाशिर्ष	लेखा संकेतांक	मागिल 3 वर्षांचा प्रत्यक्ष खर्च			सन 2022-23 करीता अर्थसंकल्पीय तरतुद			सुधारित अर्थसंकल्पीय रक्कम	सन 2023-24 करीता आयुक्तांचे अंदाज	शेरा
			2019-20	2020-21	2021-22	2022-23	आठ महिन्यांचा प्रत्यक्ष खर्च	चार महिन्या करीता अंदाजीत खर्च			
1	2	3	4	5	6	7	8	9	10	11	
भाग 2 PART II महसुली खर्च REVENUE EXPENDITURE											
(अ)	नागरिकांच्या सुविधांसाठी खर्च										
A	Welfare Activities for Public										
1	दिव्यांग व वेड्यांचे कल्याण खर्च		39.35	69.29	69.33	87.02	0.84	53.81	54.65	48.34	अर्खचित निधी 2022-23 (शासन निर्णय प्रमाणे) 15.46
	Handicapped & Lunatic Welfare Measures										सन 2023-24 करीता 32.88
	एकूण (अ)		39.35	69.29	69.33	87.02	0.84	53.81	54.65	48.34	
	Total (A)										
	एकूण 'दिव्यांग कल्याण 'अंदाजपत्रक महसुली खर्च		39.35	69.29	69.33	87.02	0.84	53.81	54.65	48.34	
	TOTAL " Handicap & Lunatic welfare "										
	BUDGET REVENUE EXPENDITURE										

भिवंडी निजामपूर शहर महानगरपालिका, भिवंडी. सुधारित अर्थसंकल्प सन २०२२-२३ व मूळ अर्थसंकल्प सन २०२३-२४ दिव्यांग कल्याण-अंदाजपत्रक

Form No. 53 B
(See Rule No. 406)

(आकडे लाखात)

अ.क्र.	लेखाशिर्ष	लेखा संकेतांक	मागिल 3 वर्षांचा प्रत्यक्ष			सन 2022-23 करीता अर्थसंकल्पीय तरतुद			सुधारित अर्थसंकल्पीय रक्कम	सन 2023-24 करीता आयुक्तांचे अंदाज	शेरा
			2019-20	2020-21	2021-22	2022-23	आठ महिन्यांचा प्रत्यक्ष	चार महिन्या करीता अंदाजीत			
1	2	3	4	5	6	7	8	9	10	11	
	महसुली उत्पन्न										
(अ)	महसुली कर		0.00	0.00	0.00	0.00	0.00	0.00	0.00	0.00	
(ब)	अभिहस्तांकित महसूल आणि भरपाई		0.00	0.00	0.00	0.00	0.00	0.00	0.00	0.00	
(क)	महसुली अनुदाने, अंशदाने आणि अर्थसहाय्य		0.00	0.00	0.00	0.00	0.00	0.00	0.00	0.00	
(ड)	महानगरपालिका मालमत्तांपासून भाड्याचे उत्पन्न		0.00	0.00	0.00	0.00	0.00	0.00	0.00	0.00	
(इ)	फी वापरकर्ता आकार आणि द्रव्यदंड		0.00	0.00	0.00	0.00	0.00	0.00	0.00	0.00	
(फ)	विक्री व भाडे आकार		0.00	0.00	0.00	0.00	0.00	0.00	0.00	0.00	
(ग)	व्याजापासून उत्पन्न		0.00	0.00	0.00	0.00	0.00	0.00	0.00	0.00	
(ह)	व्यपगत ठेवी/ना-परतावा ठेवी इत्यादी		0.00	0.00	0.00	0.00	0.00	0.00	0.00	0.00	
(आय)	इतर उत्पन्न/ आंतर युनिट व्यवहार		39.35	69.29	69.33	87.02	0.84	53.81	54.65	48.34	
	एकूण महसुली जमा "दिव्यांग कल्याण" अंदाजपत्रक		39.35	69.29	69.33	87.02	0.84	53.81	54.65	48.34	
	महसुली खर्च										
(अ)	आस्थापना खर्च		0.00	0.00	0.00	0.00	0.00	0.00	0.00	0.00	
(ब)	कार्यालयीन खर्च		0.00	0.00	0.00	0.00	0.00	0.00	0.00	0.00	
(क)	व्याज व वित्तीय आकार		0.00	0.00	0.00	0.00	0.00	0.00	0.00	0.00	
(ड)	निगा व दुरुस्ती खर्च		0.00	0.00	0.00	0.00	0.00	0.00	0.00	0.00	
(इ)	व्यवहारांकरीता आणि कार्यक्रमांची अंमलबजावणी करीता खरेदी		0.00	0.00	0.00	0.00	0.00	0.00	0.00	0.00	
(फ)	महसुली अनुदान, अंशदान व सवलती		39.35	69.29	69.33	87.02	0.84	53.81	54.65	48.34	
(ग)	राखीव निधी आणि संकीर्ण खर्च		0.00	0.00	0.00	0.00	0.00	0.00	0.00	0.00	
	एकूण महसुली खर्च "दिव्यांग कल्याण" अंदाजपत्रक		39.35	69.29	69.33	87.02	0.84	53.81	54.65	48.34	

भिवंडी निजामपूर शहर महानगरपालिका, भिवंडी. सुधारित अर्थसंकल्प सन २०२२-२३ व मूळ अर्थसंकल्प सन २०२३-२४ वृक्ष संवर्धन-अंदाजपत्रक

नमुना क्रमांक ५३
Form No. 53
(नियम क्र.405,406,411 पहा)
(See Rule No. 405, 406, 411)

(आकडे लाखात)

अ.क्र.	लेखाशिर्ष	लेखा संकेतांक	मागिल 3 वर्षांची प्रत्यक्ष जमा			सन 2022-23 करीता अर्थसंकल्पीय तरतुद			सुधारित अर्थसंकल्पीय रक्कम	सन 2023-24 करीता आयुक्तांचे अंदाज	शेरा
			2019-20	2020-21	2021-22	2022-23	आठ महिन्यांची प्रत्यक्ष जमा	चार महिन्या करीता अंदाजीत जमा			
1	2	3	4	5	6	7	8	9	10	11	
भाग 1 PART I महसुली जमा REVENUE RECEIPTS											
(अ)	महसुली कर										
(A)	Tax Revenue										
(अ-1)	ऐच्छिक महानगरपालिका कर										
A-1	Voluntry Municipal Taxes										
1	वृक्ष कर Tree Cess		87.70	115.35	133.12	146.15	31.60	90.00	121.60	157.79	
	एकूण (अ-1) Total (A-1)		87.70	115.35	133.12	146.15	31.60	90.00	121.60	157.79	
(ब)	इतर उत्पन्न										
(B)	Other Income										
	महानगरपालिका वर्गणी Corporation's Contribution										
1	वृक्ष संवर्धन अंदाजपत्रकाकडे (अ अंदाजपत्रकातुन वर्ग) Transfer from A Budget To Tree Authority Fund		200.76	150.05	82.19	605.17	246.40	113.80	360.20	821.16	
2	Income from Tree conservation (Secuirty Deposit) वृक्ष संवर्धन अनामत ठेव		21.00	50.75	114.14	50.00	30.90	19.10	50.00	50.00	
3	इतर उत्पन्न Other Income		0.00	0.00	0.00	5.00	0.00	5.00	5.00	5.00	
	एकूण (ब) Total (B)		221.76	200.80	196.33	660.17	277.30	137.90	415.20	876.16	
	एकूण महसुली जमा "वृक्ष संवर्धन" अंदाजपत्रक TOTAL REVENUE RECEIPTS "TREE PRESERVATION" BUDGET		309.46	316.15	329.45	806.32	308.90	227.90	536.80	1033.95	

भिवंडी निजामपूर शहर महानगरपालिका,भिवंडी. सुधारित अर्थसंकल्प सन २०२२-२३ व मूळ अर्थसंकल्प सन २०२३-२४ वृक्ष संवर्धन-अंदाजपत्रक

(आकडे लाखात)

अ.क्र.	लेखाशिर्ष	लेखा संकेतांक	मागिल 3 वर्षांचा प्रत्यक्ष खर्च			सन 2022-23 करीता अर्थसंकल्पीय तरतुद			सुधारित अर्थसंकल्पीय रक्कम	सन 2023-24 करीता आयुक्तांचे अंदाज	शेरा
			2019-20	2020-21	2021-22	2022-23	आठ महिन्यांचा प्रत्यक्ष खर्च	चार महिन्या करीता अंदाजीत खर्च			
1	2	3	4	5	6	7	8	9	10	11	
भाग 2 PART II महसुली खर्च REVENUE EXPENDITURE											
(अ)	<u>आस्थापना खर्च</u>										
(A)	<u>Establishment Expenses</u>										
(अ-1)	<u>वेतन</u>										
A-1	<u>Salary</u>										
1	स्थायी आस्थापना खर्च (उद्यान विभाग) Establishment Expenses		280.21	289.64	307.59	476.32	293.94	182.38	476.32	523.95	
	एकूण (अ-1) Total (A-1)		280.21	289.64	307.59	476.32	293.94	182.38	476.32	523.95	
(ब)	<u>इतर स्थिर मत्ता</u>										
B	<u>Other Fixed Assets</u>										
1	उद्याने देखभाल व विकास Maintenance & Upliftment of Gardens		25.25	26.51	17.88	30.00	14.48	15.52	30.00	200.00	
	एकूण (ब) Total (B)		25.25	26.51	17.88	30.00	14.48	15.52	30.00	200.00	
(क)	<u>व्यवहारांकरीता आणि कार्यक्रमांची अंमलबजावणी करीता खरेदी</u>										
(C)	<u>Purchases for Operations and Programme implementation</u>										
(डी-1)	<u>उपभोग्य वस्तुंची खरेदी</u>										
D-1	<u>Purchase of Conusmables</u>										
1	रोपे, लाल माती व वृक्ष संरक्षक खरेदी/वृक्ष लागवड Purchase of Plants, Tree Guards & Red Earth/Tree Plantation		4.00	0.00	3.98	200.00	0.48	0.00	0.48	200.00	
2	अटल आनंद घन-वन प्रकल्प (मियावाकी) Atal Anand Ghan-Van Project (Miyawaki)		0.00	0.00	0.00	50.00	0.00	0.00	0.00	50.00	

भिवंडी निजामपूर शहर महानगरपालिका,भिवंडी. सुधारित अर्थसंकल्प सन २०२२-२३ व मूळ अर्थसंकल्प सन २०२३-२४ वृक्ष संवर्धन-अंदाजपत्रक

(आकडे लाखात)

अ.क्र.	लेखाशिर्ष	लेखा संकेतांक	मागिल 3 वर्षांचा प्रत्यक्ष खर्च			सन 2022-23 करीता अर्थसंकल्पीय तरतुद			सुधारित अर्थसंकल्पीय रक्कम	सन 2023-24 करीता आयुक्तांचे अंदाज	शेरा
			2019-20	2020-21	2021-22	2022-23	आठ महिन्यांचा प्रत्यक्ष खर्च	चार महिन्या करीता अंदाजीत खर्च			
1	2	3	4	5	6	7	8	9	10	11	
3	माझी वसुंधरा अभियान (पर्यावरण विभाग) Majhi Vasundhara Project (Envoirement Dept.)		0.00	0.00	0.00	20.00	0.00	0.00	0.00	20.00	
	एकूण (डी-1) Total (D-1)		4.00	0.00	3.98	270.00	0.48	0.00	0.48	270.00	
(डी-2)	इतर कार्यक्रम खर्च D-2 Other Programme Expenses										
1	वृक्ष गणना Tree Census		0.00	0.00	0.00	25.00	0.00	25.00	25.00	25.00	
	एकूण (डी-2) Total (D-2)		0.00	0.00	0.00	25.00	0.00	25.00	25.00	25.00	
	एकूण (डी-1 ते डी-2) Total (D-1 to D-2)		4.00	0.00	3.98	295.00	0.48	25.00	25.48	295.00	
(इ)	राखीव निधी आणि संकीर्ण खर्च (E) Reserve Fund & Miscl. Expenses										
(इ-1)	इतर E-1 Others										
1	अनामत परत फेड		0.00	0.00	0.00	0.00	0.00	0.00	0.00	10.00	
2	इतर		0.00	0.00	0.00	5.00	0.00	5.00	5.00	5.00	
	एकूण (इ-1) Total (E-1)		0.00	0.00	0.00	5.00	0.00	5.00	5.00	15.00	
	TOTAL REVENUE EXPENDITURE "TREE PRESERVATION" BUDGET		309.46	316.15	329.45	806.32	308.90	227.90	536.80	1033.95	

भिवंडी निजामपूर शहर महानगरपालिका,भिवंडी. सुधारित अर्थसंकल्प सन २०२२-२३ व मूळ अर्थसंकल्प सन २०२३-२४ वृक्ष संवर्धन-अंदाजपत्रक

Form No. 53 B
(See Rule No. 406)

(आकडे लाखात)

अ.क्र.	लेखाशिर्ष	लेखा संकेतांक	मागिल 3 वर्षांचा प्रत्यक्ष			सन 2022-23 करीता अर्थसंकल्पीय तरतुद			सुधारित अर्थसंकल्पीय रक्कम	सन 2023-24 करीता आयुक्तांचे अंदाज	शेरा
			2019-20	2020-21	2021-22	2022-23	आठ महिन्यांचा प्रत्यक्ष	चार महिन्या करीता अंदाजीत			
1	2	3	4	5	6	7	8	9	10	11	
	महसुली उत्पन्न										
(अ)	महसुली कर		87.70	115.35	133.12	146.15	31.60	90.00	121.60	157.79	
(ब)	अभिहस्तांकित महसूल आणि भरपाई		0.00	0.00	0.00	0.00	0.00	0.00	0.00	0.00	
(क)	महसुली अनुदाने,अंशदाने आणि अर्थसहाय्य		0.00	0.00	0.00	0.00	0.00	0.00	0.00	0.00	
(ड)	महानगरपालिका मालमत्तांपासून भाड्याचे उत्पन्न		0.00	0.00	0.00	0.00	0.00	0.00	0.00	0.00	
(इ)	फी वापरकर्ता आकार आणि द्रव्यदंड		0.00	0.00	0.00	0.00	0.00	0.00	0.00	0.00	
(फ)	विक्री व भाडे आकार		0.00	0.00	0.00	0.00	0.00	0.00	0.00	0.00	
(ग)	व्याजापासून उत्पन्न		0.00	0.00	0.00	0.00	0.00	0.00	0.00	0.00	
(ह)	व्यपगत ठेवी/ना.परतावा ठेवी इत्यादी		0.00	0.00	0.00	0.00	0.00	0.00	0.00	0.00	
(आय)	इतर उत्पन्न/ आंतर युनिट व्यवहार		221.76	200.80	196.33	660.17	277.30	137.90	415.20	876.16	
	एकूण महसुली जमा "वृक्ष संवर्धन" अंदाजपत्रक		309.46	316.15	329.45	806.32	308.90	227.90	536.80	1033.95	
	महसुली खर्च										
(अ)	आस्थापना खर्च		280.21	289.64	307.59	476.32	293.94	182.38	476.32	523.95	
(ब)	कार्यालयीन खर्च		0.00	0.00	0.00	0.00	0.00	0.00	0.00	0.00	
(क)	व्याज व वित्तीय आकार		0.00	0.00	0.00	0.00	0.00	0.00	0.00	0.00	
(ड)	निगा व दुरुस्ती खर्च		25.25	26.51	17.88	30.00	14.48	15.52	30.00	200.00	
(इ)	व्यवहारांकरीता आणि कार्यक्रमांची अंमलबजावणी करीता खरेदी		4.00	0.00	3.98	295.00	0.48	25.00	25.48	295.00	
(फ)	महसुली अनुदान,अंशदान व सवलती		0.00	0.00	0.00	0.00	0.00	0.00	0.00	0.00	
(ग)	राखीव निधी आणि संकीर्ण खर्च		0.00	0.00	0.00	5.00	0.00	5.00	5.00	15.00	
	एकूण महसुली खर्च "वृक्ष संवर्धन" अंदाजपत्रक		309.46	316.15	329.45	806.32	308.90	227.90	536.80	1033.95	

शिक्षण विभाग



भिवंडी निजामपूर शहर महानगरपालिका, भिवंडी. सुधारित अर्थसंकल्प सन २०२२-२३ व मूळ अर्थसंकल्प सन २०२३-२४ शिक्षण अंदाजपत्रक (Education) BUDGET

नमुना क्रमांक 53
Form No. 53
(नियम क्र.405,406,411 पहा)
(See Rule No. 405, 406, 411)

(आकडे लाखात)

अ.क्र.	लेखाशिर्ष	लेखा संकेतांक	मागिल 3 वर्षांची प्रत्यक्ष जमा			सन 2022-23 करीता अर्थसंकल्पीय तरतुद			सुधारित अर्थसंकल्पीय रक्कम	सन 2023-24 करीता आयुक्तांचे अंदाज	शेरा
			2019-20	2020-21	2021-22	2022-23	आठ महिन्यांची प्रत्यक्ष जमा	चार महिन्या करीता अंदाजीत जमा			
1	2	3	4	5	6	7	8	9	10	11	
भाग 1											
PART I											
महसुली जमा											
REVENUE RECEIPTS											
(अ)	महसुली कर										
(A)	Tax Revenue										
(अ-1)	ऐच्छिक महानगरपालिका कर										
A-1	Voluntry Municipal Taxes										
1	महानगरपालिका शिक्षण कर Corporation Education Tax		280.78	354.88	401.13	438.00	92.15	250.00	342.15	471.13	
	एकूण (अ) Total (A)		280.78	354.88	401.13	438.00	92.15	250.00	342.15	471.13	
(ब)	महानगरपालिका वर्गणी										
(B)	Corporation's Contribution										
1	शिक्षण अंदाजपत्रका करीता (अ अंदाजपत्रकातुन वर्ग) Transfer from A Budget for Education Budget		3301.81	3052.93	3854.51	5126.74	3067.48	2159.84	5227.32	5981.79	
	एकूण (ब) Total (B)		3301.81	3052.93	3854.51	5126.74	3067.48	2159.84	5227.32	5981.79	
	एकूण महसुली जमा "शिक्षण " अंदाजपत्रक TOTAL REVENUE RECEIPTS " EDUCATION" BUDGET		3582.59	3407.81	4255.64	5564.74	3159.63	2409.84	5569.47	6452.92	

भिवंडी निजामपूर शहर महानगरपालिका, भिवंडी. सुधारित अर्थसंकल्प सन २०२२-२३ व मूळ अर्थसंकल्प सन २०२३-२४ शिक्षण अंदाजपत्रक (Education) BUDGET

(आकडे लाखात)

अ.क्र.	लेखाशिरष	लेखा संकेतांक	मागिल 3 वर्षांचा प्रत्यक्ष खर्च			सन 2022-23 करीता अर्थसंकल्पीय तरतुद			सुधारित अर्थसंकल्पीय रक्कम	सन 2023-24 करीता आयुतांचे अंदाज	शेरा
			2019-20	2020-21	2021-22	2022-23	आठ महिन्यांचा प्रत्यक्ष खर्च	चार महिन्या करीता अंदाजीत खर्च			
1	2	3	4	5	6	7	8	9	10	11	14
भाग 2 PART II महसुली खर्च REVENUE EXPENDITURE											
(अ)	<u>आस्थापना खर्च</u>										
(A)	<u>Establishment Expenses</u>										
(अ-1)	वेतन										
A-1	Salary										
1	माध्यमिक शिक्षण Secondary Education		458.95	467.04	578.19	713.74	473.60	240.14	713.74	785.11	
	एकूण (अ-1) Total (A-1)		458.95	467.04	578.19	713.74	473.60	240.14	713.74	785.11	
(ब)	<u>महसुली अनुदान, अंशदान व सवलती</u>										
(B)	<u>Revenue Grants, Contributions and Subsidies given</u>										
(ब)	अनुदाने										
B	Grants										
1	शिक्षण मंडळास अनुदान Education Board Grant		3098.26	2939.74	3677.73	4685.00	2686.03	1998.97	4685.00	5200.00	
	एकूण (ब) Total (B)		3098.26	2939.74	3677.73	4685.00	2686.03	1998.97	4685.00	5200.00	
(क)	राखीव निधी आणि सकीर्ण खर्च										
(C)	<u>Reserve Fund & Miscl. Expenses</u>										

भिंवंडी निजामपूर शहर महानगरपालिका,भिंवंडी. सुधारित अर्थसंकल्प सन २०२२-२३ व मूळ अर्थसंकल्प सन २०२३-२४ शिक्षण अंदाजपत्रक (Education) BUDGET

अ.क्र.	लेखाशिर्ष	लेखा संकेतांक	मागिल 3 वर्षांचा प्रत्यक्ष खर्च			सन 2022-23 करीता अर्थसंकल्पीय तरतुद			सुधारित अर्थसंकल्पीय रक्कम	सन 2023-24 करीता आयुतांचे अंदाज	शेरा
			2019-20	2020-21	2021-22	2022-23	आठ महिन्यांचा प्रत्यक्ष खर्च	चार महिन्या करीता अंदाजीत खर्च			
1	2	3	4	5	6	7	8	9	10	11	14
(क)	इतर										
C	Others										
1	शिक्षण विभाग		0.00	0.00	0.00	5.00	0.00	0.00	0.00	5.00	
2	नविन शालेय उपक्रम Degital E-Learning, Library ,etc		0.00	0.00	0.00	1.00	0.00	0.00	0.00	10.00	
	एकूण (क) Total (C)		0.00	0.00	0.00	6.00	0.00	0.00	0.00	15.00	
	एकूण महसुली खर्च "इ- शिक्षण " अंदाजपत्रक TOTAL REVENUE EXPENDITURE "EDUCATION" BUDGET		3557.21	3406.78	4255.92	5404.74	3159.63	2239.11	5398.74	6000.11	

भिवंडी निजामपूर शहर महानगरपालिका,भिवंडी. सुधारित अर्थसंकल्प सन २०२२-२३ व मूळ अर्थसंकल्प सन २०२३-२४ शिक्षण अंदाजपत्रक (Education) BUDGET

(आकडे लाखात)

अ. क्र.	लेखाशिर्ष	लेखा संकेतांक	मागिल 3 वर्षाची प्रत्यक्ष जमा			सन 2022-23 करीता अर्थसंकल्पीय तरतुद			सुधारित अर्थसंकल्पीय रक्कम	सन 2023-24 करीता आयुतांचे अंदाज	शेरा
			2019-20	2020-21	2021-22	2022-23	आठ महिन्याची प्रत्यक्ष जमा	चार महिन्या करीता अंदाजीत जमा			
1	2	3	4	5	6	7	8	9	10	11	
भाग 3 PART III भांडवली जमा/देणी CAPITAL RECEIPTS/ LIABILITIES											
(अ)	विशिष्ट प्रयोजनाकरीता अनुदाने,अंशदाने										
(A)	Grants, Contributions for Specific Purpose										
(अ)	भारत सरकार										
A	Government of India										
1	शिक्षा अभियान अंतर्गत अनुदान Sarva shiksha Abhiyan Grant		0.43	0.31	0.28	0.01	0.00	0.28	0.28	0.20	
2	शाळा इमारत दुरुस्ती शासन अनुदान Repaire & Maintenance of School Building (Gov.Grant)		0.00	0.00	0.00	0.00	0.00	0.00	0.00	3000.00	
	एकूण (अ) Total (A)		0.43	0.31	0.28	0.01	0.00	0.28	0.28	3000.20	
	एकूण भांडवली जमा " शिक्षण " अंदाजपत्रक TOTAL CAPITAL RECEIPTS " EDUCATION" BUDGET		0.43	0.31	0.28	0.01	0.00	0.28	0.28	3000.20	

भिंवंडी निजामपूर शहर महानगरपालिका,भिंवंडी. सुधारित अर्थसंकल्प सन २०२२-२३ व मूळ अर्थसंकल्प सन २०२३-२४ शिक्षण अंदाजपत्रक (Education) BUDGET

(आकडे लाखा)

अ.क्र.	लेखाशिर्ष	लेखा संकेतांक	मागिल 3 वर्षांचा प्रत्यक्ष खर्च			सन 2022-23 करीता अर्थसंकल्पीय तरतुद			सुधारित अर्थसंकल्पीय रक्कम	सन 2023-24 करीता आयुतांचे अंदाज	शेरा
			2019-20	2020-21	2021-22	2022-23	आठ महिन्यांचा प्रत्यक्ष खर्च	चार महिन्या करीता अंदाजीत खर्च			
1	2	3	4	5	6	7	8	9	10	11	
भाग 4 PART IV भांडवली खर्च CAPITAL EXPENDITURES/ASSETS											
(अ)	स्थिर व जंगम मत्ता										
(A)	Fixed & Movable Assets										
(अ-1)	इमारती व जागा										
A-1	Buildings and Premises										
1	शाळेच्या इमारती बांधणे Construction of School Building		0.00	0.00	0.00	100.00	0.00	70.00	70.00	100.00	Admin resloution no 62 22/12/22
2	सर्व शिक्षा अभियाना अंतर्गत शाळेच्या वर्ग खोल्या बांधणे Construciton of School Class Room under Sarva Siksha Abhiyan		0.00	0.00	0.00	0.01	0.00	0.01	0.01	0.01	
3	शाळा इमारत दुरुस्ती व नुतनीकरण(शासन निधी) Repaire & Renovation of School Building		0.00	0.00	0.00	0.00	0.00	0.00	0.00	3000.00	
4	शाळा इमारत दुरुस्ती (मनपा निधी) Repaire & Maintenance of School Building		0.00	0.00	0.00	0.00	0.00	0.00	0.00	200.00	
	एकूण (अ-1) Total (A-1)		0.00	0.00	0.00	100.01	0.00	70.01	70.01	3300.01	
(अ-2)	फनीचर										
A-2	Furniture and Fixtures										
1	प्राथमिक शिक्षणासाठी बेंचेस खरेदी School Benches for Primary Education		22.00	0.00	0.00	50.00	0.00	100.00	100.00	150.00	Admin resloution no 62 22/12/22
2	मनपा शाळेत पी.व्ही.सी.टॅंक खरेदी Purchasing of PVC Tank for Municipal Schools		3.81	1.34	0.00	10.00	0.00	1.00	1.00	3.00	
	एकूण (अ-2) Total (A-2)		25.81	1.34	0.00	60.00	0.00	101.00	101.00	153.00	
	एकूण (अ-1 ते अ-2) Total (A-1 to A-2)		25.81	1.34	0.00	160.01	0.00	171.01	171.01	3453.01	
	एकूण भांडवली खर्च " शिक्षण " अंदाजपत्रक		25.81	1.34	0.00	160.01	0.00	171.01	171.01	3453.01	
	TOTAL CAPITAL EXPENDITURE "EDUCATION" BUDGET										

भिंवंडी निजामपूर शहर महानगरपालिका, भिवंडी. सुधारित अर्थसंकल्प सन २०२२-२३ व मूळ अर्थसंकल्प सन २०२३-२४ शिक्षण अंदाजपत्रक (Education) BUDGET

Form No. 53 B
(See Rule No. 406)

(आकडे लाखात)

अ.क्र.	लेखाशिर्ष	मागिल 3 वर्षांचा प्रत्यक्ष			सन 2022-23 करीता अर्थसंकल्पीय तरतुद			सुधारित अर्थसंकल्पीय रक्कम	सन 2023-24 करीता आयुतांचे अंदाज	शेरा
		2019-20	2020-21	2021-22	2022-23	आठ महिन्यांचा प्रत्यक्ष	चार महिन्या करीता अंदाजीत			
1	2	4	5	6	7	8	9	10	11	
	महसुली उत्पन्न									
(अ)	महसुली कर	280.78	354.88	401.13	438.00	92.15	250.00	342.15	471.13	
(ब)	अभिहस्तांकित महसूल आणि भरपाई	0.00	0.00	0.00	0.00	0.00	0.00	0.00	0.00	
(क)	महसुली अनुदाने, अंशदाने आणि अर्थसहाय्य	0.00	0.00	0.00	0.00	0.00	0.00	0.00	0.00	
(ड)	महानगरपालिका मालमत्तांपासून भाड्याचे उत्पन्न	0.00	0.00	0.00	0.00	0.00	0.00	0.00	0.00	
(इ)	फी वापरकर्ता आकार आणि द्रव्यदंड	0.00	0.00	0.00	0.00	0.00	0.00	0.00	0.00	
(फ)	विक्री व भाडे आकार	0.00	0.00	0.00	0.00	0.00	0.00	0.00	0.00	
(ग)	व्याजापासून उत्पन्न	0.00	0.00	0.00	0.00	0.00	0.00	0.00	0.00	
(ह)	व्यपगत ठेवी/ना-परतावा ठेवी इत्यादी	0.00	0.00	0.00	0.00	0.00	0.00	0.00	0.00	
(आय)	इतर उत्पन्न/ आंतर युनिट व्यवहार	3301.81	3052.93	3854.51	5126.74	3067.48	2159.84	5227.32	5981.79	
	एकूण महसुली जमा "शिक्षण" अंदाजपत्रक	3582.59	3407.81	4255.64	5564.74	3159.63	2409.84	5569.47	6452.92	
	महसुली खर्च									
(अ)	आस्थापना खर्च	458.95	467.04	578.19	713.74	473.60	240.14	713.74	785.11	
(ब)	कार्यालयीन खर्च	0.00	0.00	0.00	0.00	0.00	0.00	0.00	0.00	
(क)	व्याज व वित्तीय आकार	0.00	0.00	0.00	0.00	0.00	0.00	0.00	0.00	
(ड)	निगा व दुरुस्तो खर्च	0.00	0.00	0.00	0.00	0.00	0.00	0.00	0.00	
(इ)	व्यवहारांकरीता आणि कार्यक्रमांची अंमलबजावणी करीता खरेदी	0.00	0.00	0.00	0.00	0.00	0.00	0.00	0.00	
(फ)	महसुली अनुदान, अंशदान व सवलती	3098.26	2939.74	3677.73	4685.00	2686.03	1998.97	4685.00	5200.00	
(ग)	राखीव निधी आणि संकीर्ण खर्च	0.00	0.00	0.00	6.00	0.00	0.00	0.00	15.00	
	एकूण महसुली खर्च "शिक्षण" अंदाजपत्रक	3557.21	3406.78	4255.92	5404.74	3159.63	2239.11	5398.74	6000.11	

भिंवंडी निजामपूर शहर महानगरपालिका,भिंवंडी. सुधारित अर्थसंकल्प सन २०२२-२३ व मूळ अर्थसंकल्प सन २०२३-२४ शिक्षण अंदाजपत्रक (Education) BUDGET

Form No. 53 B
(See Rule No. 406)

(आकडे लाखात)

अ.क्र.	लेखाशिर्ष	मागिल 3 वर्षांचा प्रत्यक्ष			सन 2022-23 करीता अर्थसंकल्पीय तरतुद			सुधारित अर्थसंकल्पीय रक्कम	सन 2023-24 करीता आयुतांचे अंदाज	शेरा
		2019-20	2020-21	2021-22	2022-23	आठ महिन्यांचा प्रत्यक्ष	चार महिन्या करीता अंदाजीत			
1	2	4	5	6	7	8	9	10	11	
	भांडवली जमा									
(अ)	विशिष्ट प्रयोजनाकरीता अनुदाने,अंशदाने	0.43	0.31	0.28	0.01	0.00	0.28	0.28	3000.20	
(ब)	सुरक्षित आणि असुरक्षित कर्जे	0.00	0.00	0.00	0.00	0.00	0.00	0.00	0.00	
(क)	प्राप्त ठेवी	0.00	0.00	0.00	0.00	0.00	0.00	0.00	0.00	
(ड)	इतर दायित्वे	0.00	0.00	0.00	0.00	0.00	0.00	0.00	0.00	
	एकूण भांडवली जमा “शिक्षण“ अंदाजपत्रक	0.43	0.31	0.28	0.01	0.00	0.28	0.28	3000.20	
	भांडवली खर्च									
(अ)	स्थिर व जंगम मत्ता	25.81	1.34	0.00	160.01	0.00	171.01	171.01	3453.01	
(ब)	प्रगतिपथावरील भांडवली कामे	0.00	0.00	0.00	0.00	0.00	0.00	0.00	0.00	
(क)	गुंतवणूका	0.00	0.00	0.00	0.00	0.00	0.00	0.00	0.00	
(ड)	किरकोळ ऋणको	0.00	0.00	0.00	0.00	0.00	0.00	0.00	0.00	
(ड)	कर्जे, अग्रिमे आणि ठेवी	0.00	0.00	0.00	0.00	0.00	0.00	0.00	0.00	
(फ)	रोख आणि बँक शिल्लक	0.00	0.00	0.00	0.00	0.00	0.00	0.00	0.00	
	एकूण भांडवली खर्च “शिक्षण“ अंदाजपत्रक	25.81	1.34	0.00	160.01	0.00	171.01	171.01	3453.01	

शहर व वाहतुक व्यवस्थापन



भिवंडी नि. श. महानगरपालिका सुधारित अर्थसंकल्प सन २०२२-२३ व मूळ अर्थसंकल्प सन २०२३-२४ शहर वाहतूक व्यवस्थापन अंदाजपत्रक City Mobility Mang. BUDGET

नमुना क्रमांक 53

Form No. 53

(नियम क्र.405,406,411 पहा)

(See Rule No. 405, 406, 411)

(आकडे लाखात)

अ.क्र.	लेखाशिर्ष	लेखा संकेतांक	मागिल 3 वर्षांची प्रत्यक्ष जमा			सन 2022-23 करीता अर्थसंकल्पीय तरतुद			सुधारित अर्थसंकल्पीय रक्कम	सन 2023-24 करीता आयुक्तांचे अंदाज	शेरा
			2019-20	2020-21	2021-22	2022-23	आठ महिन्यांची प्रत्यक्ष जमा	चार महिन्या करीता अंदाजीत जमा			
1	2	3	4	5	6	7	8	9	10	11	
भाग 1 PART I महसुली जमा REVENUE RECEIPTS											
(अ)	महसुली जमा										
(A)	Revenue Receipts										
(अ-1)	ऐच्छिक महानगरपालिका कर										
A-1	Voluntry Municipal Taxes										
1	शहर वाहतूक लाभ कर City Mobility Tax		0.00	0.00	0.00	1.00	0.00	0.00	0.00	1.00	
	एकूण (अ-1) Total (A-1)		0.00	0.00	0.00	1.00	0.00	0.00	0.00	1.00	
(ब)	महानगरपालिका वगणी										
(B)	Corporation's Contribution										
1	शहर वाहतूक व्यवस्थापन अंदाजपत्रका करीता (अ अंदाजपत्रकातुन वर्ग) Transfer from A Budget to City Mobility Management Budget		0.00	0.00	0.00	1.00	0.00	0.00	0.00	1.00	
	एकूण (ब) Total (B)		0.00	0.00	0.00	1.00	0.00	0.00	0.00	1.00	
	एकूण शहर वाहतूक व्यवस्थापन महसुली जमा TOTAL CITY MOBILITY MANAGEMENT DEPARTMENT REVENUE		0.00	0.00	0.00	2.00	0.00	0.00	0.00	2.00	

भिवंडी नि. श. महानगरपालिका सुधारित अर्थसंकल्प सन २०२२-२३ व मूळ अर्थसंकल्प सन २०२३-२४ शहर वाहतूक व्यवस्थापन अंदाजपत्रक City Mobility Mang. BUDGET

(आकडे लाखात)

अ.क्र.	लेखाशिर्ष	लेखा संकेतांक	मागिल 3 वर्षांचा प्रत्यक्ष खर्च			सन 2022-23 करीता अर्थसंकल्पीय तरतुद			सुधारित अर्थसंकल्पीय रक्कम	सन 2023-24 करीता आयुतांचे अंदाज	शेरा
			2019-20	2020-21	2021-22	2022-23	आठ महिन्यांचा प्रत्यक्ष खर्च	चार महिन्या करीता अंदाजीत खर्च			
1	2	3	4	5	6	7	8	9	10	11	
भाग 2 PART II महसुली खर्च REVENUE EXPENDITURE											
	एकूण शहर वाहतूक व्यवस्थापन विभाग महसुली खर्च		0.00	0.00	0.00	2.00	0.00	0.00	0.00	2.00	
	TOTAL CITY MOBILITY MANAGEMENT DEPARTMENT REVENUE EXPENDITURE										

भिवंडी नि. श. महानगरपालिका सुधारित अर्थसंकल्प सन २०२२-२३ व मूळ अर्थसंकल्प सन २०२३-२४ शहर वाहतूक व्यवस्थापन अंदाजपत्रक City Mobility Mang. BUDGET

Form No. 53 B

(See Rule No. 406)

(आकडे लाखात)

अ.क्र.	लेखाशिर्ष	लेखा संकेतांक	मागिल 3 वर्षांचा प्रत्यक्ष			सन 2022-23 करीता अर्थसंकल्पीय तरतुद			सुधारित अर्थसंकल्पीय रक्कम	सन 2023-24 करीता आयुतांचे अंदाज	शेरा
			2019-20	2020-21	2021-22	2022-23	आठ महिन्यांचा प्रत्यक्ष	चार महिन्या करीता अंदाजीत			
1	2	3	4	5	6	7	8	9	10	11	
	महसुली उत्पन्न										
(अ)	महसुली कर		0.00	0.00	0.00	1.00	0.00	0.00	0.00	1.00	
(ब)	अभिहस्तांकित महसूल आणि भरपाई		0.00	0.00	0.00	0.00	0.00	0.00	0.00	0.00	
(क)	महसुली अनुदाने, अंशदाने आणि अर्थसहाय्य		0.00	0.00	0.00	0.00	0.00	0.00	0.00	0.00	
(ड)	महानगरपालिका मालमत्तांपासून भाड्याचे उत्पन्न		0.00	0.00	0.00	0.00	0.00	0.00	0.00	0.00	
(इ)	फी वापरकर्ता आकार आणि द्रव्यदंड		0.00	0.00	0.00	0.00	0.00	0.00	0.00	0.00	
(फ)	विक्री व भाडे आकार		0.00	0.00	0.00	0.00	0.00	0.00	0.00	0.00	
(ग)	व्याजापासून उत्पन्न		0.00	0.00	0.00	0.00	0.00	0.00	0.00	0.00	
(ह)	व्यपगत ठेवी/ना-परतावा ठेवी इत्यादी		0.00	0.00	0.00	0.00	0.00	0.00	0.00	0.00	
(आय)	इतर उत्पन्न/ आंतर युनिट व्यवहार		0.00	0.00	0.00	0.00	0.00	0.00	0.00	1.00	
	एकूण महसुली जमा "शहर वाहतूक व्यवस्थापन" अंदाजपत्रक		0.00	0.00	0.00	1.00	0.00	0.00	0.00	2.00	
	महसुली खर्च										
(अ)	आस्थापना खर्च		0.00	0.00	0.00	2.00	0.00	0.00	0.00	0.00	
(ब)	कायोलयीन खर्च		0.00	0.00	0.00	0.00	0.00	0.00	0.00	2.00	
(क)	व्याज व वित्तीय आकार		0.00	0.00	0.00	0.00	0.00	0.00	0.00	0.00	
(ड)	निगा व दुरुस्ती खर्च		0.00	0.00	0.00	0.00	0.00	0.00	0.00	0.00	
(इ)	व्यवहारांकरीता आणि कार्यक्रमांची अंमलबजावणी करीता खरेदी		0.00	0.00	0.00	0.00	0.00	0.00	0.00	0.00	

भिवंडी नि. श. महानगरपालिका सुधारित अर्थसंकल्प सन २०२२-२३ व मूळ अर्थसंकल्प सन २०२३-२४ शहर वाहतूक व्यवस्थापन अंदाजपत्रक City Mobility Mang. BUDGET

Form No. 53 B

(See Rule No. 406)

(आकडे लाखात)

अ.क्र.	लेखाशिर्ष	लेखा संकेतांक	मागिल 3 वर्षांचा प्रत्यक्ष			सन 2022-23 करीता अर्थसंकल्पीय तरतुद			सुधारित अर्थसंकल्पीय रक्कम	सन 2023-24 करीता आयुतांचे अंदाज	शेरा
			2019-20	2020-21	2021-22	2022-23	आठ महिन्यांचा प्रत्यक्ष	चार महिन्या करीता अंदाजीत			
1	2	3	4	5	6	7	8	9	10	11	
(फ)	महसुली अनुदान,अशदान व सवलती		0.00	0.00	0.00	0.00	0.00	0.00	0.00	0.00	
(ग)	राखीव निधी आणि संकीर्ण खर्च		0.00	0.00	0.00	0.00	0.00	0.00	0.00	0.00	
	एकूण महसुली खर्च "शहर वाहतूक व्यवस्थापन" अंदाजपत्रक		0.00	0.00	0.00	2.00	0.00	0.00	0.00	2.00	
	भांडवली जमा										
(अ)	विशेष प्रयोजनाकरीता अनुदान,अशदान		0.00	0.00	0.00	0.00	0.00	0.00	0.00	0.00	
(ब)	सुरक्षित आणि असुरक्षित कर्ज		0.00	0.00	0.00	0.00	0.00	0.00	0.00	0.00	
(क)	प्राप्त ठवा		0.00	0.00	0.00	0.00	0.00	0.00	0.00	0.00	
(ड)	इतर दायित्व		0.00	0.00	0.00	0.00	0.00	0.00	0.00	0.00	
	एकूण भांडवली जमा "शहर वाहतूक व्यवस्थापन" अंदाजपत्रक		0.00	0.00	0.00	0.00	0.00	0.00	0.00	0.00	
	भांडवली खर्च										
(अ)	स्थिर व जगम मत्ता		0.00	0.00	0.00	0.00	0.00	0.00	0.00	0.00	
(ब)	प्रगतपथावरील भांडवली काम		0.00	0.00	0.00	0.00	0.00	0.00	0.00	0.00	
(क)	गुंतवणूका		0.00	0.00	0.00	0.00	0.00	0.00	0.00	0.00	
(ड)	किरकोळ ऋणको		0.00	0.00	0.00	0.00	0.00	0.00	0.00	0.00	
(ड)	कर्ज, अग्रिमे आणि ठेवी		0.00	0.00	0.00	0.00	0.00	0.00	0.00	0.00	
(फ)	रोख आणि बँक शिल्लक		0.00	0.00	0.00	0.00	0.00	0.00	0.00	0.00	
	एकूण भांडवली खर्च "शहर वाहतूक व्यवस्थापन" अंदाजपत्रक		0.00	0.00	0.00	0.00	0.00	0.00	0.00	0.00	

भिवंडी नि. श. महानगरपालिका सुधारित अर्थसंकल्प सन २०२२-२३ व मूळ अर्थसंकल्प सन २०२३-२०२४ वित्त आयोग अंदाजपत्रक Finance BUDGET

(आकडे लाखात)

अ.क्र.	लेखाशिर्ष	लेखा संकेतांक	मागिल 3 वर्षांची प्रत्यक्ष जमा			सन 2022-23 करीता अर्थसंकल्पीय तरतुद			सुधारित अर्थसंकल्पीय रक्कम	सन 2023-24 करीता आयुक्तांचे अंदाज	शेरा
			2019-20	2020-21	2021-22	2022-23	आठ महिन्याची प्रत्यक्ष जमा	चार महिन्या करीता अंदाजीत जमा			
1	2	3	4	5	6	7	8	9	10	11	
भाग 1 PART I वित्त आयोगाकडील अनुदान Grant from Finance Commission											
1	वित्त आयोगाकडील अनुदान Grant from Finance Commission		6340.91	3956.03	7030.03	2500.00	0.00	2500.00	2500.00	2500.00	
	वित्त आयोग एकुण अनुदान		6340.91	3956.03	7030.03	2500.00	0.00	2500.00	2500.00	2500.00	
	TOTAL RECEIPTS from "Finance Commission" " BUDGET										

भिवंडी नि. श. महानगरपालिका सुधारित अर्थसंकल्प सन २०२२-२३ व मूळ अर्थसंकल्प सन २०२३-२०२४ वित्त आयोग अंदाजपत्रक Finance BUDGET

(आकडे लाखात)

अ.क्र.	लेखाशिर्ष	लेखा संकेतांक	मागिल 3 वर्षांचा प्रत्यक्ष खर्च			सन 2022-23 करीता अर्थसंकल्पीय तरतुद			सुधारित अर्थसंकल्पीय रक्कम	सन 2023-24 करीता आयुतांचे अंदाज	शेरा
			2019-20	2020-21	2021-22	2022-23	आठ महिन्यांचा प्रत्यक्ष खर्च	चार महिन्या करीता अंदाजीत खर्च			
1	2	3	4	5	6	7	8	9	10	11	
भाग 2 PART 2 वित्त आयोग अनुदान खर्च Finance Commission Grants Expenditure											
(अ)											
(A)											
(अ-1)											
A-1											
1	आरोग्य विषयक जंतुनाशक, कीटकनाशक,धुरीकरण व इतर उपभोग्य वस्तु खरेदी Purchase of Pesticide,Chemicals & Consumable Articles for Health sanitization		41.72	2.15	0.00	0.00	0.00	0.00	0.00	0.00	
2	घनकचरा व्यवस्थापन/ उपकरणे व यंत्रणा खरेदी Solid Waste Management /Purchase of Equipments & machines		1612.65	2244.66	1396.44	625.00	0.00	593.34	593.34	625.00	
3	नविन भुमीगत मलनिस्सारण योजना टप्पा-2 New underground sewerage scheme Phase 2		1024.50	0.00	0.00	0.00	0.00	0.00	0.00	0.00	
4	सार्वजनिक शौचालय व मूता-यांची दुरुस्ती व देखभाल Repairs & Maintenance of Urinals & Latriens		223.58	36.69	82.00	0.00	20.28	0.00	20.28	0.00	
5	सार्व.शौचालय व मुताच्या सुधारणा व दुरुस्ती Const. & Repair of Urinals & Laterins		0.00	0.00	0.00	0.00	11.38	0.00	11.38	0.00	
6	रोपे,लाल माती व वृक्ष संरक्षक खरेदी,नागरी वनीकरण,हरीतपट्टा व उद्यान Purchase of Plants,Tree Guards & Civil forest, Green Zone,Garden		13.53	20.37	0.00	0.00	0.00	10.00	10.00	0.00	
7	महाराष्ट्र स्वच्छ अभियान मनपा हिस्सा Maharashtra swachata Abhiyan bncmc share		0.00	4.60	0.00	0.00	0.00	0.00	0.00	0.00	
8	बांधकाम व पाडकाम (स्वच्छ भारत अभियान) नियोजन C & D WASTE Management		0.00	0.00	0.00	0.00	0.00	0.00	0.00	0.00	

भिवंडी नि. श. महानगरपालिका सुधारित अर्थसंकल्प सन २०२२-२३ व मूळ अर्थसंकल्प सन २०२३-२०२४ वित्त आयोग अंदाजपत्रक Finance BUDGET

अ.क्र.	लेखाशिर्ष	लेखा संकेतांक	मागिल 3 वर्षांचा प्रत्यक्ष खर्च			सन 2022-23 करीता अर्थसंकल्पीय तरतुद			सुधारित अर्थसंकल्पीय रक्कम	सन 2023-24 करीता आयुतांचे अंदाज	शेरा
			2019-20	2020-21	2021-22	2022-23	आठ महिन्यांचा प्रत्यक्ष खर्च	चार महिन्या करीता अंदाजीत खर्च			
1	2	3	4	5	6	7	8	9	10	11	
9	घनकचरा व्यवस्थापन - सविस्तर प्रकल्प अहवाल SWM Detail Project Report Expenses		0.00	0.00	0.00	0.00	0.00	0.00	0.00	0.00	
10	हवेचा दर्जा सुधारणे Air Quality		0.00	0.00	0.00	0.00	0.00	0.00	0.00	0.00	
11	पिण्याचे पाणी व्यवस्थापन Tied Grants Drinking Water Management		0.00	0.00	1424.87	625.00	363.58	261.42	625.00	625.00	
12	मुलभूत अनुदान/अबंधनकारक अनुदानातुन इतर खर्च Other Expenses From Basic Grants/Untied Grants)		0.00	0.00	2503.63	1240.00	560.95	679.05	1240.00	1240.00	
13	वित्त आयोग निर्धीची व्याजाची रक्कम Finance Interest Utilised		0.00	564.00	0.00	10.00	0.00	0.00	0.00	10.00	
	एकूण वित्त आयोग एकूण अंदाजपत्रक TOTAL EXPEDITURE "Finance Commission" BUDGET		2915.98	2872.47	5406.94	2500.00	956.19	1543.81	2500.00	2500.00	

भिवंडी नि. श. महानगरपालिका सुधारित अर्थसंकल्प सन २०२२-२३ व मूळ अर्थसंकल्प सन २०२३-२४ अमृत योजना अंदाजपत्रक Amrut Yojna Budget

अ.क्र.	लेखाशिर्ष	लेखा संकेतांक	मागिल 3 वर्षांची प्रत्यक्ष जमा			सन 2022-23 करीता अर्थसंकल्पीय तरतुद			सुधारित अर्थसंकल्पीय रक्कम	सन 2023-24 करीता आयुक्तांचे अंदाज	शेरा
			2019-20	2020-21	2021-22	2022-23	आठ महिन्याची प्रत्यक्ष जमा	चार महिन्या करीता अंदाजीत जमा			
1	2	3	4	5	6	7	8	9	10	11	
भाग 1 PART I अमृत योजना अनुदान जमा Grant from Amrut Yojana											
1	अमृत योजना 100 एम एल डी/ हरितपट्टा / अमृत प्रोत्साहन निधी Amrut Yojana grant 100 MLD / Green Revolution/Amrut Incentive Grant		38.93	204.61	5.91	50.00	2.62	47.38	50.00	50.00	
	एकूण अमृत योजना अनुदान TOTAL RECEIPTS from"Amrut Yojana " BUDGET		38.93	204.61	5.91	50.00	2.62	47.38	50.00	50.00	

भिवंडी नि. श. महानगरपालिका सुधारित अर्थसंकल्प सन २०२२-२३ व मूळ अर्थसंकल्प सन २०२३-२४ अमृत योजना अंदाजपत्रक Amrut Yojna Budget

अ.क्र.	लेखाशिर्ष	लेखा संकेतांक	मागिल ३ वर्षांचा प्रत्यक्ष खर्च			सन २०२२-२३ करीता अर्थसंकल्पीय तरतुद			सुधारित अर्थसंकल्पीय रक्कम	सन २०२३-२४ करीता आयुतांचे अंदाज	शेरा
			२०१९-२०	२०२०-२१	२०२१-२२	२०२२-२३	आठ महिन्यांचा प्रत्यक्ष खर्च	चार महिन्या करीता अंदाजीत खर्च			
१	२	३	४	५	६	७	८	९	१०	११	
भाग २ PART II अमृत योजना अनुदान खर्च Amrut Yojana Grant Expenditure											
१	अमृत योजना एकुण अनुदान खर्च Total Expenditure Amrut Yojana		५६.६२	६२.४५	२०.११	५०.००	३१.३७	१८.६३	५०.००	५०.००	
	अमृत योजना एकुण अनुदान खर्च		५६.६२	६२.४५	२०.११	५०.००	३१.३७	१८.६३	५०.००	५०.००	
	TOTAL Expenditure from "Amrut Yojana" " BUDGET										

भिवंडी निजामपूर शहर महानगरपालिका, भिवंडी. सुधारित अर्थसंकल्प सन २०२२-२३ व मूळ अर्थसंकल्प सन २०२३-२४

परिशिष्ट-1

कर्मचारी वेतनावरील खर्चाची माहिती

अ.क्र.	विभागाचे नांव	सन 2019-20	सन 2020-21	सन 2021-22	सन 2022-23 ची मुळ तरतुद	सन 2022-23 करीता आठ माही खर्च	सन 2022-23 मधील चार माही अंदाजीत खर्च	सुधारित एकूण खर्च	सन 2023-24 करीता आयुक्तांचे अंदाज
अ) कायम कर्मचारी वेतन खर्च									
1	सामान्य प्रशासन विभाग	541.57	517.88	1009.23	937.65	777.6	461.86	1239.46	1363.41
2	जकात विभाग	737.39	727.20	789.11	1104.28	635.71	393.57	1029.28	1132.21
3	कर विभाग	419.69	786.54	444.08	1235.22	423.36	343.00	766.36	843.00
4	अग्निशमन विभाग	296.40	294.35	307.74	433.97	305.89	203.08	508.97	559.87
5	आरोग्य विभाग	8194.32	8090.74	8712.07	12200.70	7891.25	4081.67	11972.92	13170.22
6	दवाखाना विभाग	599.24	604.27	645.49	910.78	600.75	310.03	910.78	1001.85
7	कटूब कल्याण विभाग	195.89	183.43	175.09	252.80	150.86	101.94	252.80	278.09
8	सुतीकागृह विभाग	18.66	20.79	17.81	29.11	12.07	17.04	29.11	32.02
9	चिकित्सालय विभाग	10.19	8.40	9.09	14.23	5.92	8.31	14.23	15.65
10	लस टोचणी विभाग	3.84	4.29	4.2	6.56	2.7	3.86	6.56	7.22
11	कुष्ठरोग निवारण आस्थापना	0.00	0.00	0	0.00	0	0.00	0.00	0.00
12	आय.पी.डी. विभाग	123.06	126.17	140.34	195.00	128.14	66.86	195.00	214.50
13	जन्म-मृत्यु विभाग	14.11	15.19	10.47	15.41	13.75	8.66	22.41	24.65
14	मार्केट व स्टॉलर हाऊस विभाग	77.96	70.60	67.62	97.43	58.83	38.60	97.43	107.18
15	उद्यान विभाग	280.21	289.64	307.59	476.32	293.94	182.38	476.32	523.95
16	अन्न व भेसळ प्रतिबंधक विभाग	2.82	2.90	3.15	4.43	2.71	1.72	4.43	4.88
17	परवाना विभाग	42.39	35.81	34.86	49.02	31.57	17.45	49.02	53.93
18	बांधकाम विभाग	695.89	690.14	735.32	995.32	681.36	360.00	1041.36	1145.50
19	नगररचना विभाग	86.82	51.16	120.08	59.08	250.87	150.00	400.87	440.96
20	कार्यशाळा	37.97	40.68	34.26	54.34	28.97	25.37	54.34	59.77
21	बालवाडी शिक्षक वेतन	117.63	116.25	132.64	180.20	114.99	65.21	180.20	198.22
22	फिल्म प्रोजेक्टर ऑपरेटर	0.00	2.11	1.34	2.94	0	2.94	2.94	3.24
23	विद्युत विभाग	255.79	254.83	263.8	385.65	220.14	165.51	385.65	424.22

भिवंडी निजामपूर शहर महानगरपालिका, भिवंडी. सुधारित अर्थसंकल्प सन २०२२-२३ व मूळ अर्थसंकल्प सन २०२३-२४

अ.क्र.	विभागाचे नांव	सन 2019-20	सन 2020-21	सन 2021-22	सन 2022-23 ची मुळ तरतुद	सन 2022-23 करीता आठ माही खर्च	सन 2022-23 मधील चार माही अंदाजीत खर्च	सुधारित एकूण खर्च	सन 2023-24 करीता आयुक्तांचे अंदाज
24	पाणी पूरवठा विभाग	436.09	410.62	474.01	614.39	394.54	219.85	614.39	675.83
25	वाचनालय विभाग	29.66	28.62	30.2	43.58	26.62	16.96	43.58	47.94
26	माध्यमिक शिक्षण विभाग	458.95	467.04	578.19	713.74	473.6	240.14	713.74	785.11
	एकूण कायम कर्मचारी वेतन खर्च	13676.55	13839.65	15047.78	21012.18	13526.14	7486.04	21012.18	23113.39

ब) ठोक वेतन/ कंत्राट कर्मचारी वेतन खर्च

1	आर.सी.एच.कर्मचारी वेतन	78.87	70.82	80.01	100.00	55.08	44.92	100.00	100.00
2	कंत्राट पध्दतीने नेमलेले कर्मचारी	32.99	34.03	40.19	70.00	25.96	44.04	70.00	80.00
3	बी.जी.पी हॉस्पिटल करिता कर्मचारी मानधन	0.00	0.00	0.00	75.00	0.00	75.00	75.00	75.00
	एकूण कंत्राट कर्मचारी वेतन खर्च	111.86	104.85	120.20	245.00	81.04	163.96	245.00	255.00

क) निवृत्ती वेतन व अंशदान

1	निवृत्ती वेतन	2983.63	3685.46	3969.02	4200.00	3548.36	1600.000	5148.36	5700.00
2	नविन परिभाषित निवृत्तीवेतन अंशदान	367.15	415.27	494.66	400.00	565.90	300.00	865.90	1200.00
	एकूण	3350.78	4100.73	4463.68	4600.00	4114.26	1900.00	6014.26	6900.00

ड) इतर आस्थापना विषयक खर्च

1	कर्मचारी बोनस	367.86	398.87	433.13	400.00	461.23	13.77	475.00	600.00
2	वेतन आयोगाप्रमाणे फरक देणे	0.00	0.00	0.00	1775.00	0.00	360.74	360.74	500.00
	एकूण इतर आस्थापना विषयक खर्च	367.86	398.87	433.13	2175.00	461.23	374.51	835.74	1100.00

	एकूण (अ ते ड)	17507.05	18444.10	20064.79	28032.18	18182.67	9924.51	28107.18	31368.39
--	----------------------	-----------------	-----------------	-----------------	-----------------	-----------------	----------------	-----------------	-----------------



(किरण ब.तायडे)

मुख्य लेखा व वित्त अधिकारी

भिवंडी निजामपूर शहर महानगरपालिका

भिवंडी निजामपूर शहर महानगरपालिका, भिवंडी.
पाणी पुरवठा विभाग, प्रभाग समिती क्र. १ ते ५
माहे ३१ मार्च नंतर होणा-या विकास कामाची यादी (स्पिलओव्हर)

अ. क्र.	कामाचे नांव	अंदाजपत्रकीय रक्कम	कार्यादेश क्र. व दिनांक	शेरा
नविन पाईप लाईन टाकणे				
१	वॉर्ड क्र. १४ ड पिराणीपाडा येथील अब्दुल हॉटेल ते फातमा मदरसा सलीमभाई यांच्या घरापर्यंत डी.आय. पाईप लाईन टाकणे	५०२७५३	७४२ दि.०३/०६/२०२२	
२	वॉर्ड क्र १४ क मध्ये अशफाक शेठ कम्पा. ते बिलालनगर सार्वजनिक शौचालय पर्यंत ४ इंची व्यासाची पाईप लाईन टाकणे.	२५४७४२	१४७२ दि.१६/०९/२०२२	
	एकूण	७५७४९५		
जुनी भुयारी गटार योजने वरील खर्च				
१	काटईगांव खाडीपार मलशुध्दीकरण केंद्राकरीता मजूर सेवा पुरविणेबाबतच्या कामास दुसरी मुदतवाढ मिळणेबाबत माहे नोव्हेंबर २०२२ ते माहे मार्च २०२३	१३००००	२७२ २७/०२/२०२३	
	एकूण	१३००००		
कुपनलिका दुरुस्ती				
१	सन २०२२-२०२३ या वर्षाकरीता प्रभाग समिती क्र.१ ते ५ निहाय बोअरवेल निगा व दुरुस्ती करीता मंजूर सेवा पुरविणे. (४ महिन्यांची ई निविदा)	२०७८६१०	२६८ २३/०२/२०२३	
	एकूण	२०७८६१०		

कार्यालयीन कामासाठी भाडे तत्वावर मजुर सेवा पुरविणे

१	प्रभाग समिती क्र. १ ते ५ च्या कार्यक्षेत्रामध्ये उत्पन्नाच्या व पाणीपट्टीचा इष्टांक वाढविणेकामी नळ कनेक्शन खंडीत करणे.	८६३७६०	जा.क्र. पापुवि १९२,१९३,१९४, १९५,१९६ दिनांक १३/०२/२०२३	कायदेश देण्यात आले आहे
२	प्रभाग समिती क्र. १ ते ५ च्या कार्यक्षेत्रात व्हॉल्वमन सेवा पुरविणे कामास मुदतवाढ दि.१/१/२०२३ ते ३१/०३/२०२३	४५४६६१३	२६९ २३/०२/२०२३	
	एकूण	५४९०३७३		

पाणी पुरवठा पाईप खरेदी बसविणे दुरुस्ती

१	सन २०२२-२३ या वर्षाकरीता प्रभाग समिती क्र. १ ते ५ च्या कार्यक्षेत्रात पाईप लाईन निगा व दुरुस्ती कामी मजुर सेवा पुरविणे. (वार्षिक निगा व दुरुस्ती)	३८६८०८३	२६७ २३/०२/२०२३	
	एकूण	३८६८०८३		

१५ व्या वित्त आयोग

१	वॉर्ड क्र.५ मधील अन्वर बुबेरे हॉल जवळील निजामपूरा पाण्याच्या टाकीजवळ ४ लक्ष लिटर क्षमचा आर.सी.सी. संप व पंप हाऊस बांधणे.	११२९६५१७	३२० दि.०८/०३/२०२२	
		७७५८१०६		

व-हाळादेवी तलाव जलशुध्दीकरण केंद्राची निगा व दुरुस्ती

१	व-हाळादेवी जलशुध्दीकरण केंद्राची निगा व दुरुस्ती करिता मजुर सेवा पुरविणे	२७४१५१	पापुवि जा.क्र. १३५ दि ०१/०१/२०२३	
		२७४१५१		

पाणी पृथकरण

१	पोगाव या ठिकाणी तानसा जलवाहिनी जोडणी करिता क्लोरिनेशन प्लँट बसविणे.	४५००००	सन २०२२-२०२३	ई निविदेतील दरांना मजुरीची कार्यवाही सुरु आहे.
	एकूण	४५००००		

२५ एम. एल. डी.

9	२५ एम एल डी पाणी पुरवठा योजने अंतर्गत बांधलेल्या टाक्या कार्यान्वित करणे	२२८०००	०१५४८ २२८०००	
	एकूण	२२८०००		

कार्या.अधिक्षक

पा.पु.विभाग

भिवंडी नि. श.महानगरपालिका

कनिष्ठ अभियंता

पा.पु.विभाग

भिवंडी नि. श.महानगरपालिका

कार्यकारी अभियंता

पा.पु.विभाग

भिवंडी नि. श.महानगरपालिका

भिवंडी निजापुर शहर महानरपालिका,भिवंडी

विभागाचे नाव :- विद्युत विभाग

सन २०२२-२३ मधील प्रगतीपथावरील कामांकरिता सन २०२३-२४ मध्ये तरतुदीबाबतच्या कामांची यादी.

अ.क्र.	लेखाशिर्ष	कामाचे नाव	कार्यादेश क्रमांक	प्रगतीपथावरील कामांकरिता रक्कम
२	लेखाशिर्ष	दिवाबत्ती दुरुस्ती व देखभाल मनपा कार्यालय व इतर ठिकाणची विद्युत उपकरणे निगा व दुरुस्ती		
१		प्रभाग समिती क्र. १ कार्यक्षेत्रातील पायाभुत सुविधाची निगा व दुरुस्ती करणे कामाचे माहे जानेवारी फेब्रुवारी व मार्च २०२३ चे देयक अदा करणे	१५०/२८-२-२२	६०००००.००
२		प्रभाग समिती क्र. २ कार्यक्षेत्रातील पायाभुत सुविधाची निगा व दुरुस्ती करणे कामाचे माहे जानेवारी फेब्रुवारी व मार्च २०२३ चे देयक अदा करणे	१४९/२८-२-२२	६०००००.००
३		प्रभाग समिती क्र. ३ कार्यक्षेत्रातील पायाभुत सुविधाची निगा व दुरुस्ती करणे कामाचे माहे जानेवारी फेब्रुवारी व मार्च २०२३ चे देयक अदा करणे	१५८/२८-२-२२	६०००००.००
४		प्रभाग समिती क्र. ४ कार्यक्षेत्रातील पायाभुत सुविधाची निगा व दुरुस्ती करणे कामाचे माहे जानेवारी फेब्रुवारी व मार्च २०२३ चे देयक अदा करणे	१५७/२८-२-२२	६०००००.००
५		प्रभाग समिती क्र. ५ कार्यक्षेत्रातील पायाभुत सुविधाची निगा व दुरुस्ती करणे कामाचे माहे जानेवारी फेब्रुवारी व मार्च २०२३ चे देयक अदा करणे	१५१/२८-२-२२	६०००००.००
		एकुण रक्कम रुपये		३००००००.००

३	लेखाशिर्ष	जनरेटर दुरुस्ती करणे		
१		मनपा कार्यालये, सांस्कृतीक हॉल, आयुक्त निवास येथिल माहे फेब्रुवारी २०२३ व माहे मार्च २०२३मध्ये जनरेटरची दुरुस्ती करणे.	३२/१७-०१-२२	२५००००.००
		एकुण रक्कम रुपये		२५००००.००
४	लेखाशिर्ष	वातानुकूलित यंत्रे निगा व दुरुस्ती		
१		मनपा कार्यालये, सांस्कृतीक हॉल, आयुक्त निवास येथिल माहे फेब्रुवारी २०२३ व माहे मार्च २०२३ मध्ये वातानुकुलीत यंत्रे निगा व दुरुस्ती करणे.(मुदतवाढ मंजूर)	११६२/२२-११-२१	३०००००.००
		एकुण रक्कम रुपये		३०००००.००
५	लेखाशिर्ष	मनपा उदवाहन, फायर प्रोटेक्शन सिस्टिम निगा व दुरुस्ती		
१		मनपा नवीन प्रशासकीय इमारत मधील ४ नग लिफ्टची माहे फेब्रुवारी २०२३ व माहे मार्च २०२३ मध्ये लिफ्टची निगा व दुरुस्ती करणे.(मुदतवाढ मंजूर)	९५३/९-०९-२१	११७०००.००
२		फायर प्रोटेक्शन डिटेक्शन सिस्टिमची दुरुस्ती करणे	जा.क्र.विद्युत/ /२३ दिनांक ०८/०२/२०२३	१८३०००.००
		एकुण रक्कम रुपये		३०००००.००

११	लेखाशिर्ष	गणपती व बतकम्मा, छटपुजा व ईदसाठी रोषणाई व इतर खर्च करणे		
१		माहे जानेवारी, माहे फेब्रुवारी २०२३ व माहे मार्च २०२३ मध्ये येणा-या सणा निर्मित व इतर कार्यक्रमाची मंडप लाईट इत्यादी देयके वार्षिक निविदेनुसार प्रधानाबाबत.	६१०,६११,६१२,६१३,६१४ / २९-८-२२	५०००००.००
		एकुण रक्कम रुपये		५०००००.००

१६	लेखाशिर्ष	रस्त्यावर दिवाबत्तीची व्यवस्था करणे.		
१		मनपा वॉर्ड क्र. १६ मधील शास्त्रीनगर येथे स्ट्रीट लाईटची व्यवस्था करणे	जा.क्र.विद्युत/८७/२३ दिनांक ०८/०२/२०२३	६५११४५.००
२		भिवंडी मनपा प्रभाग क्र. १९ मध्ये भुसारमोहल्ला कब्रस्तान रस्त्यावर व भोई स्मशानभुमी परिसरात स्ट्रीट लाईटची व्यवस्था करणे.	जा.क्र.विद्युत/८८/२३ दिनांक ०८/०२/२०२३	१८८७३३.००
		एकुण रक्कम रुपये		८३९८७८.००

१७	लेखाशिर्ष	इमारतीत इले. वायरिंग करणे.		
१		मनपा प्रभाग क्र. १३ मधील शहर उपजिवीका अभियान कार्यालयामध्ये नवीन वायरिंगची व्यवस्था करणे	जा.क्र.विद्युत/८५/२३ दिनांक ०८/०२/२०२३	१८६९४५.००
२		दुलदुले वाचनालय येथे वायरिंग करणे	जा.क्र.विद्युत/३१९ दिनांक २७/०४/२०२१	५००००.००
२		मनपा प्रभाग समिती क्र. ३ अंतर्गत वॉर्ड क्र. १७ मधील मार्केडेंय महामुनी वाचनालय व डी.एन. स्पोर्ट जिम येथील खराब झालेली वायरिंग, फॅन, लाईअ इत्यादी बदली करणे	जा.क्र.विद्युत/८६/२३ दिनांक ०८/०२/२०२३	४९६०९५.००
		एकुण रक्कम रुपये		७३३०४०.००

१९	लेखाशिर्ष	सौरऊर्जा खरेदी व व्यवस्थापन		
----	-----------	-----------------------------	--	--

१	मा आयुक्त सो यांच्या निवास स्थानी (बंगल्यावरील) टेरेसवर सोलर सिस्टिम बसविणे कामाचे देयक	जा.क्र.विद्युत/८०९/२३ दिनांक ०७/०७/२०२३	१५०००००.००
	एकुण रक्कम रुपये		१५०००००.००

प्रभारी कार्यकारी अभियंता (विद्युत)
मि. मि. शहर महानगरपालिका

**भिवंडी निजामपूर शहर महानगरपालिका,भिवंडी
बांधकाम विभाग**

सन २०२३-२४ मधील प्रगतीपथावरील कामांची यादी

अ.क्र	प्र.स.क्र.	लेखाशिर्ष व कामाचे नाव	रक्कम (रुपये)	एकुण रक्कम (लाखात)	कार्यादेश क्रमांक व दिनांक	शेरा
		वास्तु विशारद व तांत्रिक सल्लागार फी खर्च				
1	प्र.स.क्र 1	भिनिशामनपा कार्यक्षेत्रातील प्रभाग समिती क्र.1 अंतर्गत वॉर्ड क्र.4 (भिवंडी पुर्व) येथील अन्सारी प्ले ग्राऊंडचे आधुनिकीकरण करणे.	199815		कार्यादेश क्र.954 दि.4/3/2022	
2	प्र.स.क्र 1	भिनिशामनपा हद्दीतील प्रभाग समिती क्र.1 अंतर्गत वॉर्ड क्र. 2 मिल्लतनगर येथील आरक्षण क्र.49 येथील उद्यान विकसित करणे.	399529		कार्यादेश क्र. 4118 दि.3/11/2022	
3	प्र.स.क्र 1	प्रभाग क्र.3 अंतर्गत येथील अपनानगर गायत्रीनगर रस्ता बांधकाम करणे	210421		कार्यादेश क्र.4551 दि.2/12/2022	
4	प्र.स.क्र 1	वॉर्ड क्र..3 रामनगर पाण्याची टाकी पासुन डंपिंग ग्राउंड कडे जाणा-या रस्त्याचे कॉक्रीटकरण करणे.	220454		कार्यादेश क्र.946 दि.03/03/2022	
5	प्र.स.क्र 5	भिवंडी निजामपूर शहर महानगरपालिकेच्या कार्यक्षेत्रातील आरक्षण क्र.11 (जुने आरक्षण क्र.54) येथील मार्केट इमारत विकसित करणेकामी वित्तीय सल्लागार नेमणूकीबाबत.	1538883		कार्यादेश क्र.59 दि.12/1/2022	
6	लेखा	आयकर व जी.एस.टी रिटर्न फाईल करणेकामी सनदी लेखापाल यांची नियुक्ती बाबत.	101100		कार्यादेश क्र.817 दि.1/8/2022	
		एकुण रक्कम	2670202	26.70		
		महापालिका इमारत दुरुस्ती व नुतनीकरण				
7	प्र.क्र.1	प्रभाग समिती क्र.1 मधील कॅबीन क्र.20,27 व 28 शाळा क्र.70 जवळ कचेरीपाडा कॅबीनची दुरुस्ती करणे.	825678		कार्यादेश क्र.4390 दि.21/11/2022	
8	प्र.क्र.1	प्रभाग समिती क्र.1 मधील कॅबीन क्र.27 (अ.ब) शाळा क्र.70 जवळ कचेरीपाडा कॅबीनची दुरुस्ती करणे.	199392		कार्यादेश क्र.4389 दि.21/11/2022	
9	प्र.क्र.1 ते 5	भिवंडी निजामपूर शहर महानगरपालिका शाळा इमारतीमध्ये हॅडवॉश स्टेशन बांधणे तसेच शौचालय मुता-यांची दुरुस्ती करणे.	5261933		कार्यादेश क्र.25 दि.04/01/2022	
10	प्र.क्र.1	प्रभाग समिती क्र.1 कार्यक्षेत्रातील मिल्लतनगर प्राथमिक आरोग्य केंद्राची दुरुस्ती करणे.	400000		कार्यादेश क्र.2320 दि.19/07/2022	
11	प्र.क्र.2	प्रभाग समिती क्र.2 कार्यक्षेत्रातील मनपा शाळा क्र.57 गौतम कंपा. व मनपा शाळा क्र.45 टेमघरपाडा यांची दुरुस्ती करणे	1550023		कार्यादेश क्र.4715 दि.15/12/2022	
12	प्र.क्र.5	कोडवाडा येथील मनपा कोंडवाडा करीता कंपाऊंड वॉल बांधणे व गेट बसविणे.	317561		कार्यादेश क्र. 407 दि.7/2/2023	
13	प्र.क्र.5	कोंडवाडा येथील मनपा कोंडवाडा वॉचमन कॅबीन करीता पत्राशेड बांधणे.	198654		कार्यादेश क्र.106 दि.01/11/2022	
		एकुण रक्कम	8753241	87.53		
		रस्ते व पदपथ दुरुस्ती				

अ.क्र	प्र.स.क्र.	लेखाशिर्ष व कामाचे नाव	रक्कम (रुपये)	एकुण रक्कम (लाखात)	कार्यादेश क्रमांक व दिनांक	शेरा
14	प्र.क्र.1	प्रभाग समिती क्र.1 कार्यक्षेत्रात अॅमेझोन कंपनी,चाविंद्रा रोड,जुना नाशिक हायवे,नागाव रोड, इमामपडा,आझाद रोड इ.जागी टाकण्यात आलेल्या भुमिगत केबल ठिकाणी चरीची दुरुस्ती करून रस्ता दुरुस्ती बाबत.	2499714		कार्यादेश क्र.4886 दि.30/12/2022	
15	प्र.क्र.5	प्रभाग समिती क्र.5 च्या कार्यक्षेत्रातील छत्रपती शिवाजी महाराज चौक येथील निष्क्रासीत केलेल्या जिवनज्योती इमारीत समोर रस्ता व गटारीच्यामधिल भागात पेव्हरब्लाक बसविणे.	402540		कार्यादेश क्र.388 दि.6/2/2023	
		एकुण रक्कम	2902254	29.02		
		वार्षिक निविदा /रोड मटेरिअल/दुरुस्ती/चेंबर्स/कव्हर्स				
16	प्र.क्र.1	प्रभाग समिती क्र.1 च्या कार्यक्षेत्रातून नाले व मुख्य गटारावरील उघडे मॅनहोलवर लोखंडी व एसएफआरसी कव्हर्स बसविणे.	2223996		कार्यादेश क्र.2950 दि.28/07/2022	
17	प्र.क्र.2	प्रभाग समिती क्र.2 च्या कार्यक्षेत्रातून नाले व मुख्य गटारावरील उघडे मॅनहोलवर लोखंडी व एसएफआरसी कव्हर्स बसविणे.	2495247		कार्यादेश क्र.2860 दि.25/7/2022	
18	प्र.क्र.5	प्रभाग समिती क्र.5 च्या कार्यक्षेत्रातील मुख्य व अंतर्गत रस्ते डांबरीकरणाने (पॅचवर्क) पध्दतीने दुरुस्ती करणे.2022-23	600000		कार्यादेश क्र156 दि.29/8/2022	
		एकुण रक्कम	5319243	53.19		
		शहरातील स्पोर्ट्स,कॉम्प्लेक्स,व्यायामशाळा,वाचननलय व स्पोर्ट्स स्टेडीयम निगा व दुरुस्ती				
19	प्र.क्र.5	प्रभाग समिती क्र.च्या कार्यक्षेत्रातील चॅलेज ग्राऊंड स्पोर्ट्स कॉम्प्लेक्स येथे सुकर गेम करीता टेबल क्लॉथ,टेबल कुशन ,नेट व बॉल पुरविणे	179380	1.79	कार्यादेश क्र1406 दि.7/2/2023	
		सिमेंट कॉक्रीट रोड तयार करणे				
20	प्र.क्र.1	वार्ड क्र.3 रामनगर पाण्याची टाकी पासुन डंपिंग ग्राउंड कडे जाणा-या रस्त्याचे कॉक्रीटकरण करणे.	11022695	110.23	कार्यादेश क्र.4363 दि.21/11/2022	
		विकास आराखडयामधील रस्ते व इतर कामे				
21	प्र.क्र.1	पोगाव स.न.6 ते स.न.16 व स.न.67 पर्यंत विकास योजना रस्ता डब्लु बी.एम.पध्दतीने विकसित करणे	6530750.00	65.31	कार्यादेश क्र 1556 दि.12/4/2022	
		सांस्कृतीक सभागृह निगा व दुरुस्ती				
22	प्र.क्र.3	प्रभाग क्र.22 मधील भावनाऋषी हॉलची दुरुस्ती व रंगरंगोटी करणे.	1492736.00	14.93	कार्यादेश क्र 2077 दि.2/6/2022	
		फर्निचर दुरुस्ती व निगा व कार्यालयीन पार्टीशन कामे				
23	प्र.क्र.1	भिनिशमनपा नविन प्रशासकिय इमारतीतील मा.अतिरिक्त आयुक्त यांचे कार्यालयात डायनिंग टेबल व इतर फर्निचर साहीत्य पुरविणे.	185115	1.85	कार्यादेश क्र १६२७ दि. २५/०३/२०२२	
		नाले व गटार यांची निगा व दुरुस्ती				
24	प्र.क्र.4	वार्ड क्र.18 कणेरी मध्ये भाजी मार्केट ते सिट सेंटर मॉल मा.श्री.महेश चौधुले आमदार यांचे जनसंपर्क कार्यालय पर्यंत गटार दुरुस्त करणे.	931703	9.32	कार्यादेश क्र ९२२ दि. ०२/०३/२०२२	
		श्री.गणेश विसर्जनासाठी नदीनाका व नारपोली येथे दोन्ही बाजूस रेलिंग करणे				
25	प्र.क्र.1	भिवंडी नि.शहर महानगरपालिका कार्यक्षेत्रातील प्रभाग समिती क्र.1 अंतर्गत गणेशोत्सव सणानिमित्त लोकमान्य गणेश घाटावर आर.सी.सी संरक्षण भित्त बनवून त्यावर रेलिंग करणे.	2475139	24.75	कार्यादेश क्र 4877 दि.28/12/2022	

अ.क्र	प्र.स.क्र.	लेखाशिर्ष व कामाचे नाव	रक्कम (रुपये)	एकुण रक्कम (लाखात)	कायादेश क्रमांक व दिनांक	शेरा
		सार्वजनिक शौचालय, मुता-या बांधणे				
26	प्र.क्र.3	वार्ड क्र.16 हनुमान टेकडी येथे जुने शौचालय तोडून नविन 10 सीट शौचालय तयार करणे.	997046.00	9.97	कायादेश क्र 600 दि.14/2/2022	
		एकूण		434.59		

अक्षरी रक्कम- चार कोटी चौतीस लाख एकोणसाठ हजार मात्र.



शहर अभियंता

भिवंडी निजामपुर शहर महानगरपालिका

कर भरा, कारवाई टाळा, कर भरा सन्मानाने रहा
आपला कर हा विकासाला हातभार लावेल.

स्वच्छ भिवंडी, सुंदर भिवंडी, हरित भिवंडी
हम सबका एकही नारा, स्वच्छ भिवंडी हमको प्यारा

वेलच्या वेळी लस घा, बाळाला आजार होणार नाही तुमच्या लेकराला
लसीकरणाची साथ धरु, आजारावर मात करु

आपले आरोग्य, निरामय आरोग्य
आरोग्य हिच खरी संपत्ती आहे.

स्वच्छता जेथे वास करेल त्या
ठिकाणी मनाची प्रसन्नता लाभेल.

पाणी हेच जीवन आहे,
पाण्याची बचत काळाची गरज आहे.

साफसफाई स्वच्छतेची कास धरुया,
भिवंडी चांगली सुंदर करुया

एक भारत, श्रेष्ठ भारत

स्वच्छता असेल तेथे लक्ष्मी नांदेल

कापडी पिशवी घरोघरी पर्यावरणाचे रक्षण करी

झाडे लावा, झाडे जगवा

चला साक्षरतेची कास धरु, विकासाची साथ करु.

चला सारे मिलुन प्रगती करुया,
साक्षर जनता भुषण भारता.

रक्तदान हे श्रेष्ठ दान आहे.

जल है तो कल है

